

```

FREQUENCIES VARIABLES=S1 S2 S3 S4 S5 S6 S7 S8 S9 S10 S11 S12 S13 S14 S15 S16
S17 S18 S19 S20 S21 S22 S23 S24 S25 S26 S27 S28 S29 S30 S31 S32 S33 S34 VAR00001
  /STATISTICS=MEAN
  /BARCHART PERCENT
  /ORDER=ANALYSIS.

```

Frequencies

Notes	
Output Created	14-FEB-2022 13:11:16
Comments	
	C:\Users\ALPER\Downloads
	\örnek.sav
	DataSet1
Input	<none>
	<none>
	<none>
	N of Rows in Working Data
	File
	18
	Definition of Missing
Missing Value Handling	User-defined missing values are treated as missing.
	Statistics are based on all cases with valid data.
	Cases Used
	FREQUENCIES
	VARIABLES=S1 S2 S3 S4
	S5 S6 S7 S8 S9 S10 S11
	S12 S13 S14 S15 S16 S17
	S18 S19 S20 S21 S22 S23
	S24 S25 S26 S27 S28 S29
	S30 S31 S32 S33 S34
	VAR00001
	/STATISTICS=MEAN
	/BARCHART PERCENT
	/ORDER=ANALYSIS.
	Processor Time
	00:00:04,34
Resources	Elapsed Time
	00:00:04,32

[DataSet1] C:\Users\ALPER\Downloads\örnek.sav

Statistics

		Bu ders, aşağıdaki program çıktılarının kazandırılmasın da ne kadar katkı sağlamaktadır? [Sanat Tarihi alanı ile ilgili konularda sözlü ve yazılı etkin iletişim kurma ve bu konulara ilişkin çözüm önerilerini aktarabilme becerisi]	Bu ders, aşağıdaki program çıktılarının kazandırılmasın da ne kadar katkı sağlamaktadır? [Sanat Tarihi alanında yeterli bilgiye sahip olma ve uygulama alanlarındaki problemleri saptama, tanımlama, analiz etme ve çözüm yöntemleri geliştirebilme becerisi]	Bu ders, aşağıdaki program çıktılarının kazandırılmasın da ne kadar katkı sağlamaktadır? [Bireysel ve grup olarak alanı ile ilgili çalışmaları disiplinli ve gerektiğinde sorumluluk alarak etkin yürütebilme]	Bu ders, aşağıdaki program çıktılarının kazandırılmasın da ne kadar katkı sağlamaktadır? [Sanat Tarihi ve uygulama alanlarındaki problemleri çözmek için bilişim teknolojilerini etkin olarak kullanabilme]	Bu ders, aşağıdaki program çıktılarının kazandırılmasın da ne kadar katkı sağlamaktadır? [Sanat Tarihi ile ilgili araştırmalarda ve faaliyetlerde bilimsel, kültürel, toplumsal ve mesleki etik değerlere uygun hareket etme becerisi]
N	Valid	18	18	18	18	18
	Missing	0	0	0	0	0
Mean		4,33	4,33	4,28	4,17	4,39

Statistics

		Bu ders, aşağıdaki program çıktılarının kazandırılmasın da ne kadar katkı sağlamaktadır? [Alanı ile ilgili bilgiye ulaşabilecek ve problemleri çözebilecek düzeyde yabancı dil öğrenebilme]	Bu ders, aşağıdaki program çıktılarının kazandırılmasın da ne kadar katkı sağlamaktadır? [Sosyal ve toplumsal problemleri fark etme ve çözüm geliştirebilme]	Bu ders, aşağıdaki program çıktılarının kazandırılmasın da ne kadar katkı sağlamaktadır? [İlgi duyduğu alanda kendini geliştirebilme]	Dersin sorumlusu ile ilgili olarak [Derse hazırlıklı gelir.]	Dersin sorumlusu ile ilgili olarak [Ders zamanını etkin kullanır.]
N	Valid	18	18	18	18	18
	Missing	0	0	0	0	0
Mean		3,89	4,28	4,28	4,44	4,44

Statistics

		Dersin sorumlusu ile ilgili olarak [Anlattığı konuya hakimdir.]	Dersin sorumlusu ile ilgili olarak [Dersi öğretmekte başarılıdır.]	Dersin sorumlusu ile ilgili olarak [Dersi yüzeysel olarak işler.]	Dersin sorumlusu ile ilgili olarak [Öğrencilere karşı olumludur.]	Dersin sorumlusu ile ilgili olarak [Öğrenciler arasında ayırım yapmaz.]
N	Valid	18	18	18	18	18
	Missing	0	0	0	0	0
Mean		4,44	4,44	3,56	4,39	4,39

Statistics

		Dersin sorumlusu ile ilgili olarak [Ders saatleri dışında, dersle ilgili olarak öğrenciye zaman ayırır.]	Dersin sorumlusu ile ilgili olarak [Sınav kağıdımı incelemek için çekinmeden odasına gidebilirim.]	Dersin sorumlusu ile ilgili olarak [Ders sırasında çekinmeden soru sorabilirim.]	Ders ile ilgili olarak [Dönem başında dersin hedefi, içeriği ve öğrencilerden beklentiler açıklandı]	Ders ile ilgili olarak [Ders ile ilgili kaynaklar tanıtıldı]
N	Valid	18	18	18	18	18
	Missing	0	0	0	0	0

Mean	4,44	4,50	4,50	4,50	4,56
------	------	------	------	------	------

Statistics

	Ders ile ilgili olarak [Ders kapsamındaki konular işlendi]	Ders ile ilgili olarak [Anlatılan konuların düzeyi bana uygundu]	Ders ile ilgili olarak [Bu ders mesleğimde kullanabileceğim önemli bilgi ve becerileri kazandı.]	Değerlendirme [Sorular daha sonra tartışıldı ve yanıtlandı]	Değerlendirme [Sorular bilgi düzeyimi ölçmekteydi]
N	Valid 18	Valid 18	Valid 18	Valid 18	Valid 18
	Missing 0	Missing 0	Missing 0	Missing 0	Missing 0
Mean	4,50	4,50	4,50	4,22	4,28

Statistics

	Değerlendirme [Sınav sonuçları adil bir şekilde puanlandı.]	Görevli Araştırma Görevlisi Hakkında [Derse hazırlıklı gelir.]	Görevli Araştırma Görevlisi Hakkında [Ders zamanını etkin kullanır.]	Görevli Araştırma Görevlisi Hakkında [Anlattığı konuya hakimdir.]	Görevli Araştırma Görevlisi Hakkında [Dersi öğretmekte başarılıdır.]
N	Valid 18	Valid 18	Valid 18	Valid 18	Valid 18
	Missing 0	Missing 0	Missing 0	Missing 0	Missing 0
Mean	4,33	4,50	4,50	4,56	4,50

Statistics

	Görevli Araştırma Görevlisi Hakkında [Öğrencilere karşı olumludur.]	Görevli Araştırma Görevlisi Hakkında [Öğrenciler arasında ayırım yapmaz.]	Görevli Araştırma Görevlisi Hakkında [Ders saatleri dışında, dersle ilgili olarak öğrenciye zaman ayırır.]	Görevli Araştırma Görevlisi Hakkında [Ders sırasında çekinmeden soru sorabilirim.]	VAR00001
N	Valid 18	Valid 18	Valid 18	Valid 18	Valid 18
	Missing 0	Missing 0	Missing 0	Missing 0	Missing 0
Mean	4,56	4,61	4,56	4,56	

Frequency Table

Bu ders, aşağıdaki program çıktılarının kazandırılmasında ne kadar katkı sağlamaktadır?

[Sanat Tarihi alanı ile ilgili konularda sözlü ve yazılı etkin iletişim kurma ve bu konulara ilişkin çözüm önerilerini aktarabilme becerisi]

	Frequency	Percent	Valid Percent	Cumulative Percent
Katılıyorum	12	66,7	66,7	66,7
Valid Kesinlikle_Katılıyorum	6	33,3	33,3	100,0
Total	18	100,0	100,0	

Bu ders, aşağıdaki program çıktılarının kazandırılmasında ne kadar katkı sağlamaktadır?

[Sanat Tarihi alanında yeterli bilgiye sahip olma ve uygulama alanlarındaki problemleri saptama, tanımlama, analiz etme ve çözüm yöntemleri geliştirebilme becerisi]

	Frequency	Percent	Valid Percent	Cumulative Percent
Katılıyorum	12	66,7	66,7	66,7
Valid Kesinlikle_Katılıyorum	6	33,3	33,3	100,0
Total	18	100,0	100,0	

Bu ders, aşağıdaki program çıktılarının kazandırılmasında ne kadar katkı sağlamaktadır?

[Bireysel ve grup olarak alanı ile ilgili çalışmaları disiplinli ve gerektiğinde sorumluluk alarak etkin yürütebilme]

	Frequency	Percent	Valid Percent	Cumulative Percent
Kararsızım	1	5,6	5,6	5,6
Valid Katılıyorum	11	61,1	61,1	66,7
Kesinlikle_Katılıyorum	6	33,3	33,3	100,0
Total	18	100,0	100,0	

Bu ders, aşağıdaki program çıktılarının kazandırılmasında ne kadar katkı sağlamaktadır?

[Sanat Tarihi ve uygulama alanlarındaki problemleri çözmek için bilişim teknolojilerini etkin olarak kullanabilme]

	Frequency	Percent	Valid Percent	Cumulative Percent
--	-----------	---------	---------------	--------------------

	Kararsızım	3	16,7	16,7	16,7
Valid	Katılıyorum	9	50,0	50,0	66,7
	Kesinlikle_Katılıyorum	6	33,3	33,3	100,0
	Total	18	100,0	100,0	

Bu ders, aşağıdaki program çıktılarının kazandırılmasında ne kadar katkı sağlamaktadır?

[Sanat Tarihi ile ilgili araştırmalarda ve faaliyetlerde bilimsel, kültürel, toplumsal ve mesleki etik değerlere uygun hareket etme becerisi]

	Frequency	Percent	Valid Percent	Cumulative Percent
	Kararsızım	1	5,6	5,6
Valid	Katılıyorum	9	50,0	55,6
	Kesinlikle_Katılıyorum	8	44,4	100,0
	Total	18	100,0	100,0

Bu ders, aşağıdaki program çıktılarının kazandırılmasında ne kadar katkı sağlamaktadır?

[Alanı ile ilgili bilgiye ulaşabilecek ve problemleri çözebilecek düzeyde yabancı dil öğrenebilme]

	Frequency	Percent	Valid Percent	Cumulative Percent
	Kesinlikle_Katılmıyorum	2	11,1	11,1
	Kararsızım	2	11,1	22,2
Valid	Katılıyorum	8	44,4	66,7
	Kesinlikle_Katılıyorum	6	33,3	100,0
	Total	18	100,0	100,0

Bu ders, aşağıdaki program çıktılarının kazandırılmasında ne kadar katkı sağlamaktadır?

[Sosyal ve toplumsal problemleri fark etme ve çözüm geliştirebilme]

	Frequency	Percent	Valid Percent	Cumulative Percent
	Kararsızım	1	5,6	5,6
Valid	Katılıyorum	11	61,1	66,7
	Kesinlikle_Katılıyorum	6	33,3	100,0
	Total	18	100,0	100,0

Bu ders, aşağıdaki program çıktılarının kazandırılmasında ne kadar katkı sağlamaktadır?

[İlgi duyduğu alanda kendini geliştirebilme]

	Frequency	Percent	Valid Percent	Cumulative Percent
Valid Kararsızım	1	5,6	5,6	5,6
Katılıyorum	11	61,1	61,1	66,7
Kesinlikle_Katılıyorum	6	33,3	33,3	100,0
Total	18	100,0	100,0	

Dersin sorumlusu ile ilgili olarak [Derse hazırlıklı gelir.]

	Frequency	Percent	Valid Percent	Cumulative Percent
Valid Kararsızım	1	5,6	5,6	5,6
Katılıyorum	8	44,4	44,4	50,0
Kesinlikle_Katılıyorum	9	50,0	50,0	100,0
Total	18	100,0	100,0	

Dersin sorumlusu ile ilgili olarak [Ders zamanını etkin kullanır.]

	Frequency	Percent	Valid Percent	Cumulative Percent
Valid Katılıyorum	10	55,6	55,6	55,6
Kesinlikle_Katılıyorum	8	44,4	44,4	100,0
Total	18	100,0	100,0	

Dersin sorumlusu ile ilgili olarak [Anlattığı konuya hakimdir.]

	Frequency	Percent	Valid Percent	Cumulative Percent
Valid Kararsızım	1	5,6	5,6	5,6
Katılıyorum	8	44,4	44,4	50,0
Kesinlikle_Katılıyorum	9	50,0	50,0	100,0
Total	18	100,0	100,0	

Dersin sorumlusu ile ilgili olarak [Dersi öğretmekte başarılıdır.]

	Frequency	Percent	Valid Percent	Cumulative Percent
Katılıyorum	10	55,6	55,6	55,6
Valid Kesinlikle_Katılıyorum	8	44,4	44,4	100,0
Total	18	100,0	100,0	

Dersin sorumlusu ile ilgili olarak [Dersi yüzeysel olarak işler.]

	Frequency	Percent	Valid Percent	Cumulative Percent
Kesinlikle_Katılmıyorum	1	5,6	5,6	5,6
Katılmıyorum	2	11,1	11,1	16,7
Valid Kararsızım	4	22,2	22,2	38,9
Katılıyorum	8	44,4	44,4	83,3
Kesinlikle_Katılıyorum	3	16,7	16,7	100,0
Total	18	100,0	100,0	

Dersin sorumlusu ile ilgili olarak [Öğrencilere karşı olumludur.]

	Frequency	Percent	Valid Percent	Cumulative Percent
Kararsızım	1	5,6	5,6	5,6
Valid Katılıyorum	9	50,0	50,0	55,6
Kesinlikle_Katılıyorum	8	44,4	44,4	100,0
Total	18	100,0	100,0	

Dersin sorumlusu ile ilgili olarak [Öğrenciler arasında ayırım yapmaz.]

	Frequency	Percent	Valid Percent	Cumulative Percent
Kararsızım	1	5,6	5,6	5,6
Valid Katılıyorum	9	50,0	50,0	55,6
Kesinlikle_Katılıyorum	8	44,4	44,4	100,0
Total	18	100,0	100,0	

Dersin sorumlusu ile ilgili olarak [Ders saatleri dışında, dersle ilgili olarak öğrenciye zaman ayırır.]

	Frequency	Percent	Valid Percent	Cumulative Percent
Valid Kararsızım	1	5,6	5,6	5,6
Katılıyorum	8	44,4	44,4	50,0
Kesinlikle_Katılıyorum	9	50,0	50,0	100,0
Total	18	100,0	100,0	

Dersin sorumlusu ile ilgili olarak [Sınav kağıdını incelemek için çekinmeden odasına gidebilirim.]

	Frequency	Percent	Valid Percent	Cumulative Percent
Valid Katılıyorum	9	50,0	50,0	50,0
Kesinlikle_Katılıyorum	9	50,0	50,0	100,0
Total	18	100,0	100,0	

Dersin sorumlusu ile ilgili olarak [Ders sırasında çekinmeden soru sorabilirim.]

	Frequency	Percent	Valid Percent	Cumulative Percent
Valid Katılıyorum	9	50,0	50,0	50,0
Kesinlikle_Katılıyorum	9	50,0	50,0	100,0
Total	18	100,0	100,0	

Ders ile ilgili olarak [Dönem başında dersin hedefi, içeriği ve öğrencilerden beklentiler açıklandı]

	Frequency	Percent	Valid Percent	Cumulative Percent
Valid Katılıyorum	9	50,0	50,0	50,0
Kesinlikle_Katılıyorum	9	50,0	50,0	100,0
Total	18	100,0	100,0	

Ders ile ilgili olarak [Ders ile ilgili kaynaklar tanıtıldı]

	Frequency	Percent	Valid Percent	Cumulative Percent
Valid Katılıyorum	8	44,4	44,4	44,4

Kesinlikle_Katılıyorum	10	55,6	55,6	100,0
Total	18	100,0	100,0	

Ders ile ilgili olarak [Ders kapsamındaki konular işlendi]

	Frequency	Percent	Valid Percent	Cumulative Percent
Katılıyorum	9	50,0	50,0	50,0
Valid Kesinlikle_Katılıyorum	9	50,0	50,0	100,0
Total	18	100,0	100,0	

Ders ile ilgili olarak [Anlatılan konuların düzeyi bana uygundu]

	Frequency	Percent	Valid Percent	Cumulative Percent
Katılıyorum	9	50,0	50,0	50,0
Valid Kesinlikle_Katılıyorum	9	50,0	50,0	100,0
Total	18	100,0	100,0	

Ders ile ilgili olarak [Bu ders mesleğimde kullanabileceğim önemli bilgi ve becerileri kazandırdı.]

	Frequency	Percent	Valid Percent	Cumulative Percent
Katılıyorum	9	50,0	50,0	50,0
Valid Kesinlikle_Katılıyorum	9	50,0	50,0	100,0
Total	18	100,0	100,0	

Değerlendirme [Sorular daha sonra tartışıldı ve yanıtlandı]

	Frequency	Percent	Valid Percent	Cumulative Percent
Katılmıyorum	1	5,6	5,6	5,6
Kararsızım	1	5,6	5,6	11,1
Valid Katılıyorum	9	50,0	50,0	61,1
Kesinlikle_Katılıyorum	7	38,9	38,9	100,0
Total	18	100,0	100,0	

Değerlendirme [Sorular bilgi düzeyimi ölçmekteydi]

	Frequency	Percent	Valid Percent	Cumulative Percent
Valid Katılmıyorum	1	5,6	5,6	5,6
Katılıyorum	10	55,6	55,6	61,1
Kesinlikle_Katılıyorum	7	38,9	38,9	100,0
Total	18	100,0	100,0	

Değerlendirme [Sınav sonuçları adil bir şekilde puanlandı.]

	Frequency	Percent	Valid Percent	Cumulative Percent
Valid Katılmıyorum	1	5,6	5,6	5,6
Katılıyorum	9	50,0	50,0	55,6
Kesinlikle_Katılıyorum	8	44,4	44,4	100,0
Total	18	100,0	100,0	

Görevli Araştırma Görevlisi Hakkında [Derse hazırlıklı gelir.]

	Frequency	Percent	Valid Percent	Cumulative Percent
Valid 4	9	50,0	50,0	50,0
5	9	50,0	50,0	100,0
Total	18	100,0	100,0	

Görevli Araştırma Görevlisi Hakkında [Ders zamanını etkin kullanır.]

	Frequency	Percent	Valid Percent	Cumulative Percent
Valid 4	9	50,0	50,0	50,0
5	9	50,0	50,0	100,0
Total	18	100,0	100,0	

Görevli Araştırma Görevlisi Hakkında [Anlattığı konuya hakimdir.]

	Frequency	Percent	Valid Percent	Cumulative Percent
--	-----------	---------	---------------	--------------------

	4	8	44,4	44,4	44,4
Valid	5	10	55,6	55,6	100,0
	Total	18	100,0	100,0	

Görevli Araştırma Görevlisi Hakkında [Dersi öğretmekte başarılıdır.]

	Frequency	Percent	Valid Percent	Cumulative Percent
	4	9	50,0	50,0
Valid	5	9	50,0	100,0
	Total	18	100,0	100,0

Görevli Araştırma Görevlisi Hakkında [Öğrencilere karşı olumludur.]

	Frequency	Percent	Valid Percent	Cumulative Percent
	4	8	44,4	44,4
Valid	5	10	55,6	100,0
	Total	18	100,0	100,0

Görevli Araştırma Görevlisi Hakkında [Öğrenciler arasında ayırım yapmaz.]

	Frequency	Percent	Valid Percent	Cumulative Percent
	4	7	38,9	38,9
Valid	5	11	61,1	100,0
	Total	18	100,0	100,0

Görevli Araştırma Görevlisi Hakkında [Ders saatleri dışında, dersle ilgili olarak öğrenciye zaman ayırır.]

	Frequency	Percent	Valid Percent	Cumulative Percent
	4	8	44,4	44,4
Valid	5	10	55,6	100,0
	Total	18	100,0	100,0

Görevli Araştırma Görevlisi Hakkında [Ders sırasında çekinmeden soru sorabilirim.]

	Frequency	Percent	Valid Percent	Cumulative Percent
4	8	44,4	44,4	44,4
Valid 5	10	55,6	55,6	100,0
Total	18	100,0	100,0	

VAR00001

	Frequency	Percent	Valid Percent	Cumulative Percent
.	15	83,3	83,3	83,3
.	1	5,6	5,6	88,9
Valid Dersin alanına ve konusuna göre bir şikâyetim yok, aksine sohbet ederek dersin aktarımını yaptığı için Kemal hocadan oldukça memnunum. Lakin bu dersin 4 dönem olması diğer derslere oranla fazla..	1	5,6	5,6	94,4
Dersler çok verimli geçiyor	1	5,6	5,6	100,0
Total	18	100,0	100,0	

Bar Chart

Bu ders, ařađıdaki program ıktılarının kazandırılmasında ne kadar katkı sağlamaktadır? [Sanat Tarihi alanı ile ilgili konularda sözlü ve yazılı etkin iletişim kurma ve bu konulara ilişkin özüm önerilerini aktarabilme becerisi]

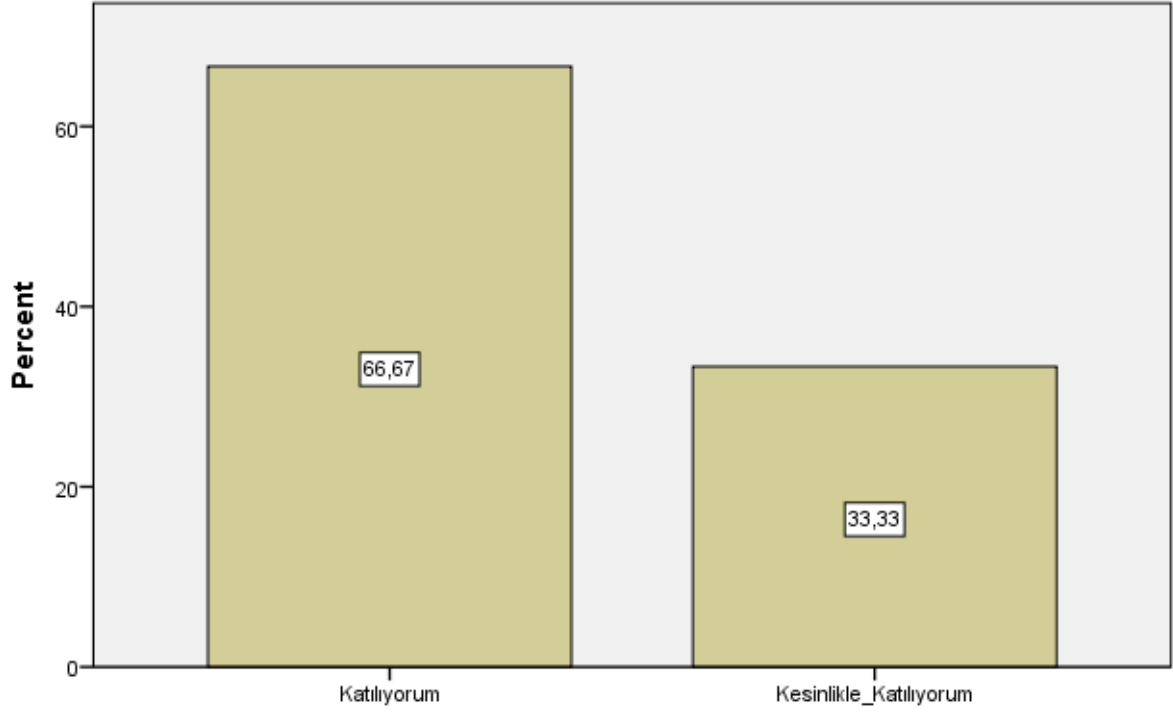

Bu ders, ařađıdaki program ıktılarının kazandırılmasında ne kadar katkı sağlamaktadır? [Sanat Tarihi alanı ile ilgili konularda sözlü ve yazılı etkin iletişim kurma ve bu konulara ilişkin özüm önerilerini aktarabilme becerisi]

Bu ders, ařađıdaki program ıktılarının kazandırılmasında ne kadar katkı sağlamaktadır? [Sanat Tarihi alanında yeterli bilgiye sahip olma ve uygulama alanlarındaki problemleri saptama, tanımlama, analiz etme ve özüm yöntemleri geliřtirebilme becerisi]

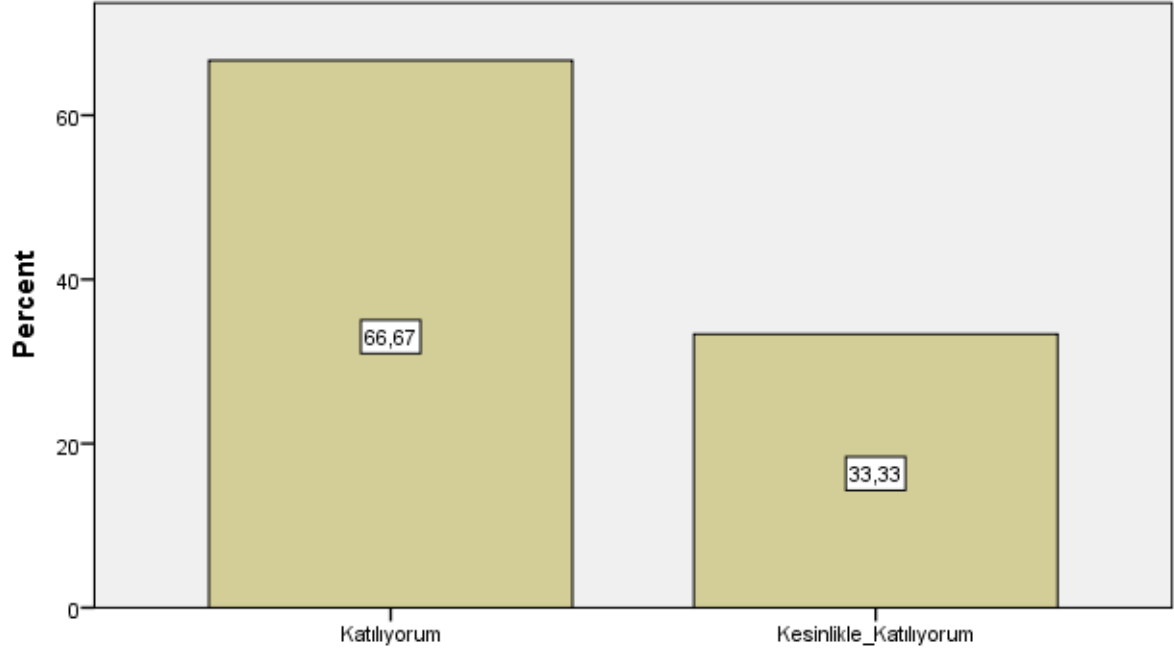

Bu ders, ařađıdaki program ıktılarının kazandırılmasında ne kadar katkı sağlamaktadır? [Sanat Tarihi alanında yeterli bilgiye sahip olma ve uygulama alanlarındaki problemleri saptama, tanımlama, analiz etme ve özüm yöntemleri geliřtirebilme becerisi]

Bu ders, aşağıdaki program çıktılarının kazandırılmasında ne kadar katkı sağlamaktadır? [Bireysel ve grup olarak alanı ile ilgili çalışmaları disiplinli ve gerektiğinde sorumluluk alarak etkin yürütebilme]

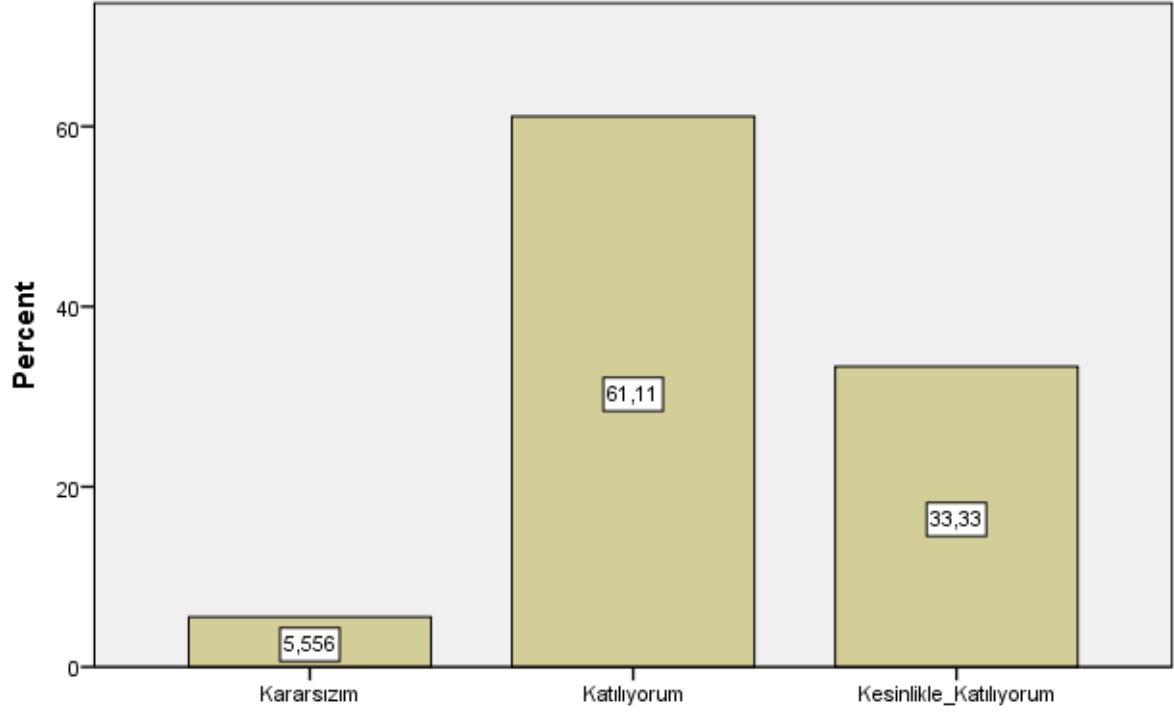

Bu ders, aşağıdaki program çıktılarının kazandırılmasında ne kadar katkı sağlamaktadır? [Bireysel ve grup olarak alanı ile ilgili çalışmaları disiplinli ve gerektiğinde sorumluluk alarak etkin yürütebilme]

Bu ders, ařađıdaki program ıktılarının kazandırılmasında ne kadar katkı sağlamaktadır? [Sanat Tarihi ve uygulama alanlarındaki problemleri özmek için biliřim teknolojilerini etkin olarak kullanabilme]

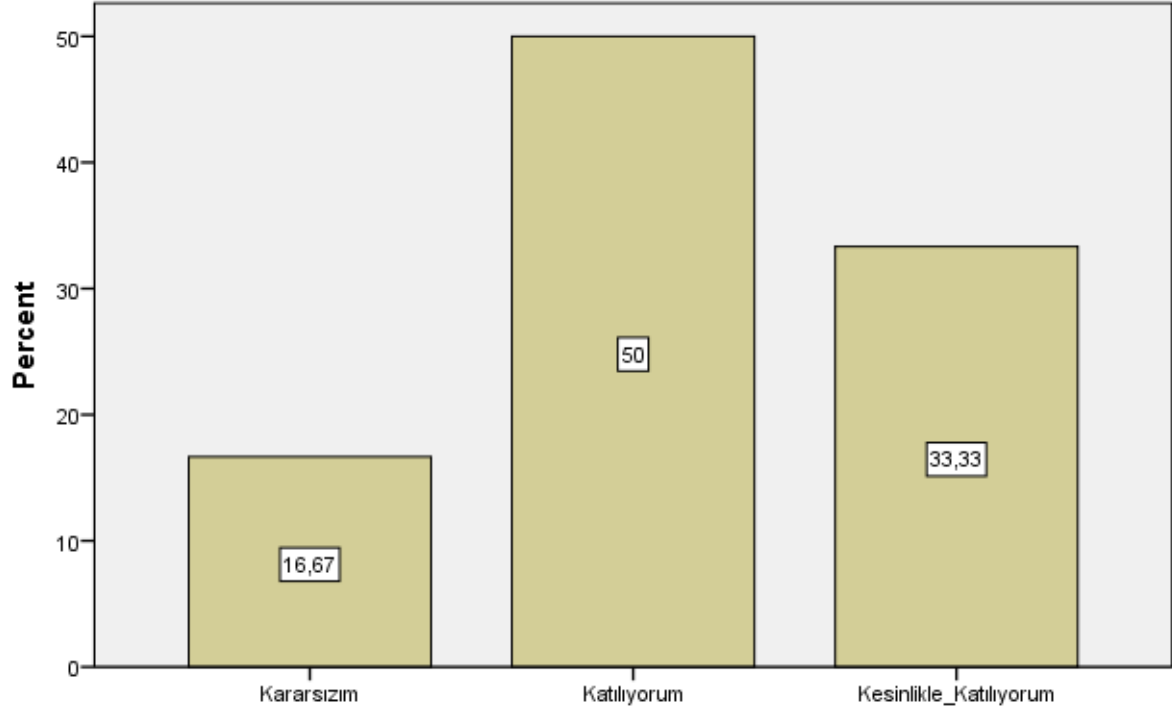

Bu ders, ařađıdaki program ıktılarının kazandırılmasında ne kadar katkı sağlamaktadır? [Sanat Tarihi ve uygulama alanlarındaki problemleri özmek için biliřim teknolojilerini etkin olarak kullanabilme]

Bu ders, ařađıdaki program ıktılarının kazandırılmasında ne kadar katkı sağlamaktadır? [Sanat Tarihi ile ilgili arařtırmalarda ve faaliyetlerde bilimsel, kltrel, toplumsal ve mesleki etik deđerlere uygun hareket etme becerisi]

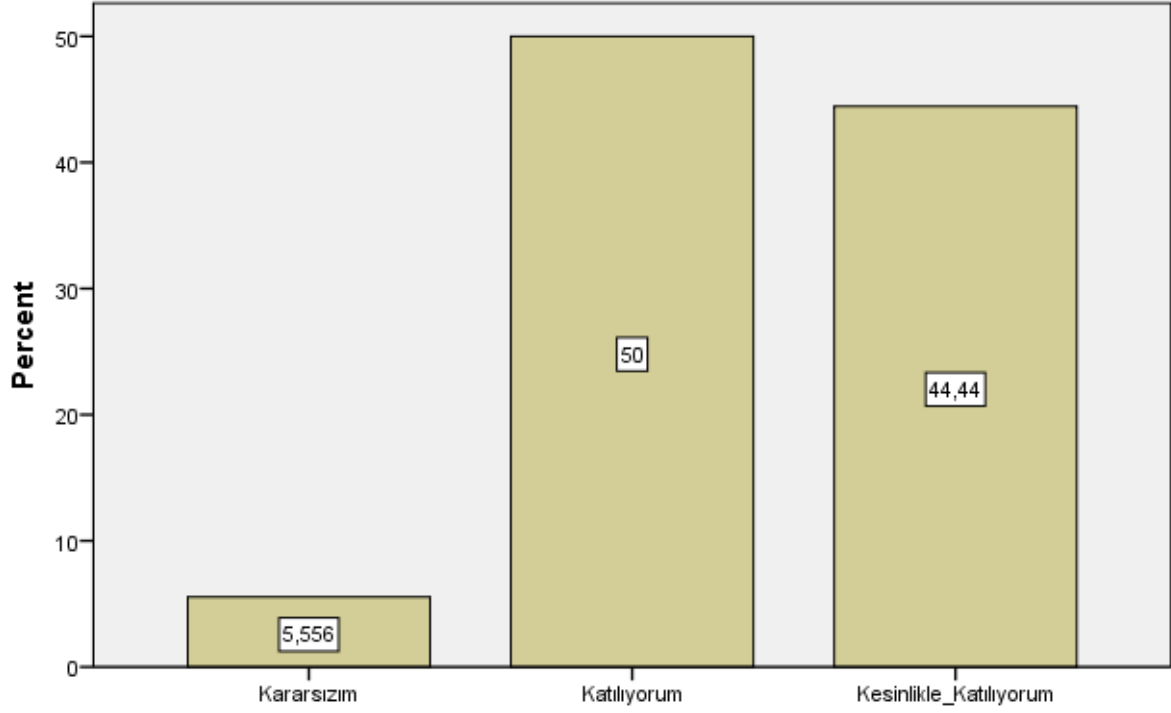

Bu ders, ařađıdaki program ıktılarının kazandırılmasında ne kadar katkı sağlamaktadır? [Sanat Tarihi ile ilgili arařtırmalarda ve faaliyetlerde bilimsel, kltrel, toplumsal ve mesleki etik deđerlere uygun hareket etme becerisi]

Bu ders, ařađıdaki program ıktılarının kazandırılmasında ne kadar katkı sağlamaktadır? [Alanı ile ilgili bilgiye ulaşabilecek ve problemleri özebilecek düzeyde yabancı dil öğrenilme]

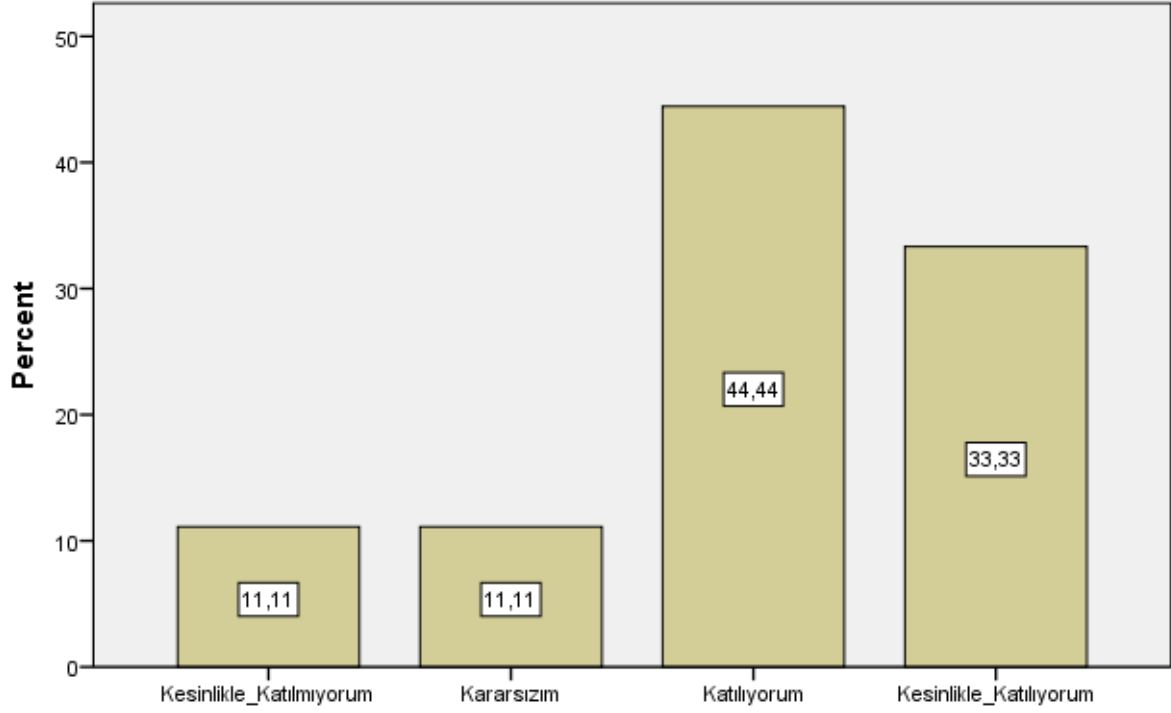

Bu ders, ařađıdaki program ıktılarının kazandırılmasında ne kadar katkı sağlamaktadır? [Alanı ile ilgili bilgiye ulaşabilecek ve problemleri özebilecek düzeyde yabancı dil öğrenilme]

Bu ders, aşağıdaki program çıktılarının kazandırılmasında ne kadar katkı sağlamaktadır? [Sosyal ve toplumsal problemleri fark etme ve çözüm geliştirebilme]

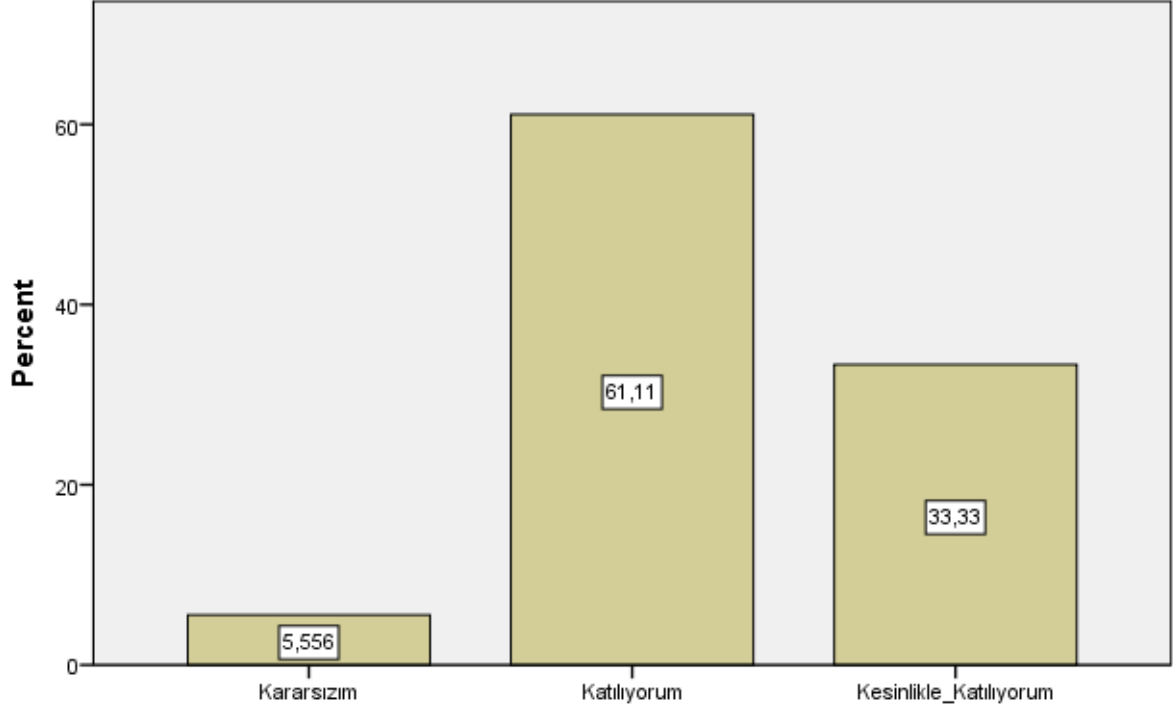

Bu ders, aşağıdaki program çıktılarının kazandırılmasında ne kadar katkı sağlamaktadır? [Sosyal ve toplumsal problemleri fark etme ve çözüm geliştirebilme]

Bu ders, ařađıdaki program ıktılarının kazandırılmasında ne kadar katkı sağlanmaktadır? [İlgi duyduđu alanda kendini geliřtirebilme]

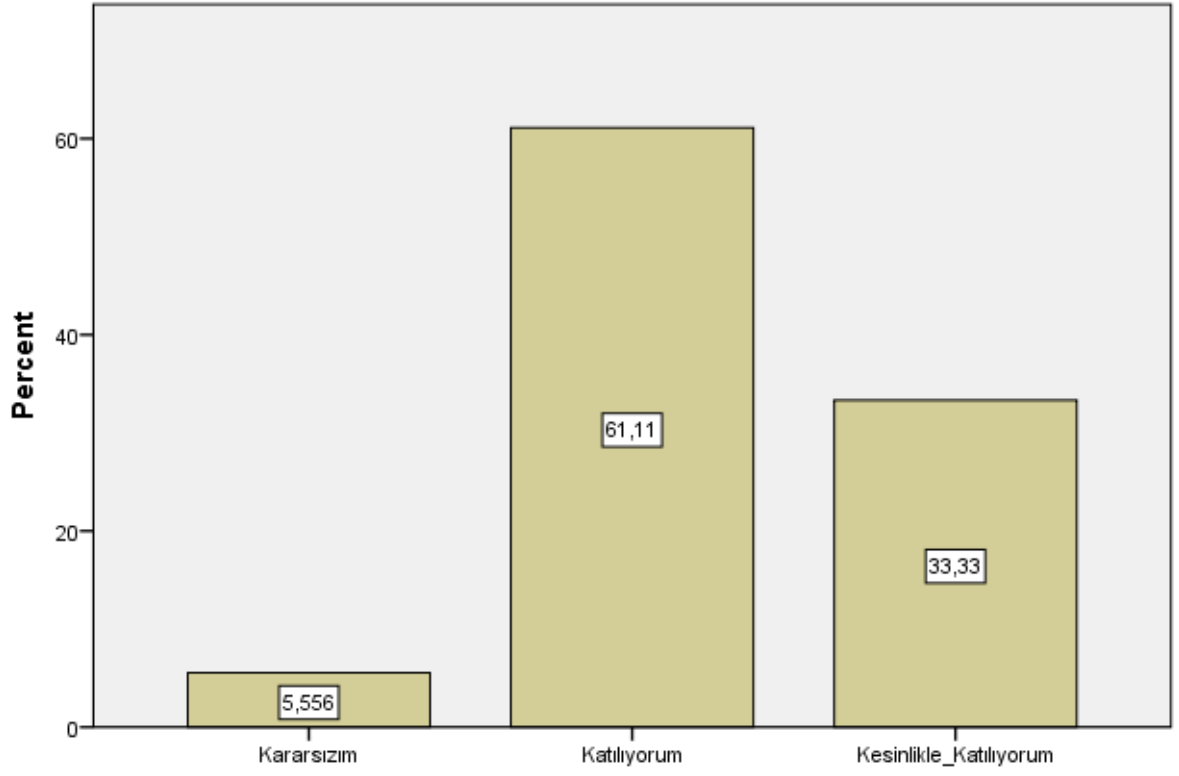

Bu ders, ařađıdaki program ıktılarının kazandırılmasında ne kadar katkı sağlanmaktadır? [İlgi duyduđu alanda kendini geliřtirebilme]

Dersin sorumlusu ile ilgili olarak [Derse hazırlıklı gelir.]

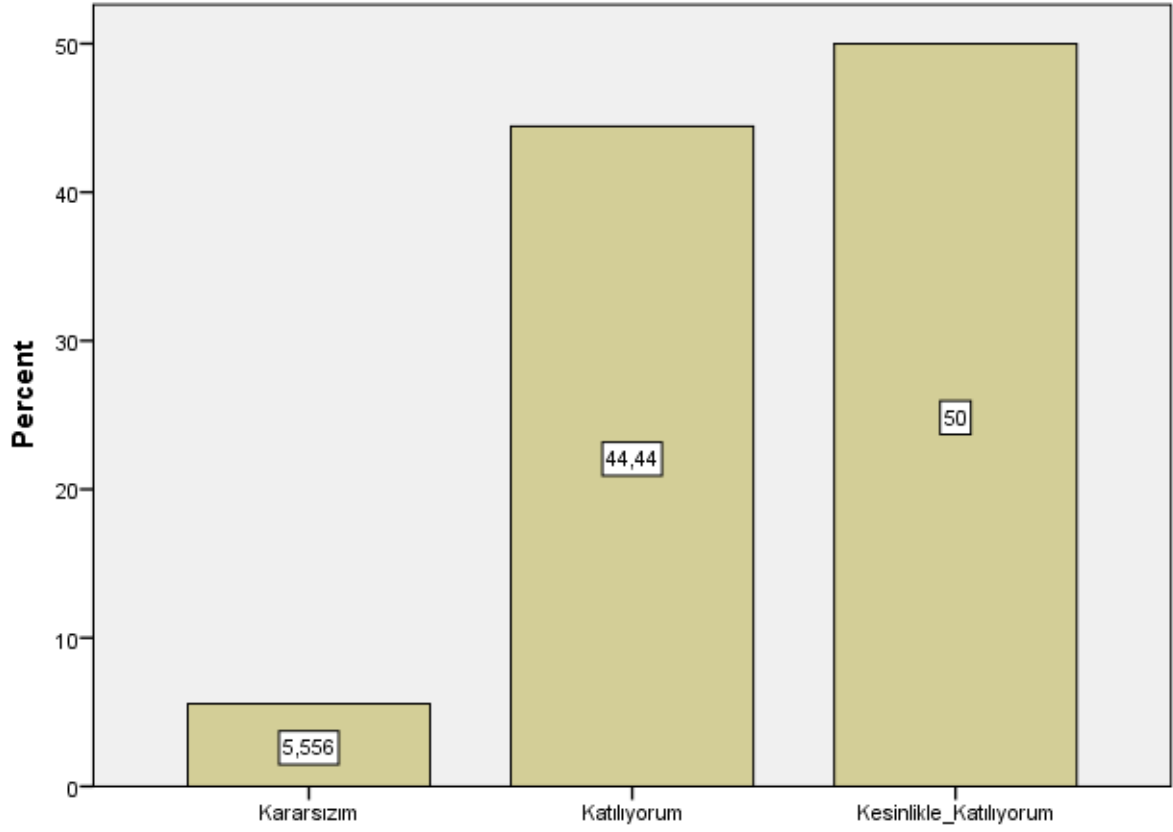

Dersin sorumlusu ile ilgili olarak [Derse hazırlıklı gelir.]

Dersin sorumlusu ile ilgili olarak [Ders zamanını etkin kullanır.]

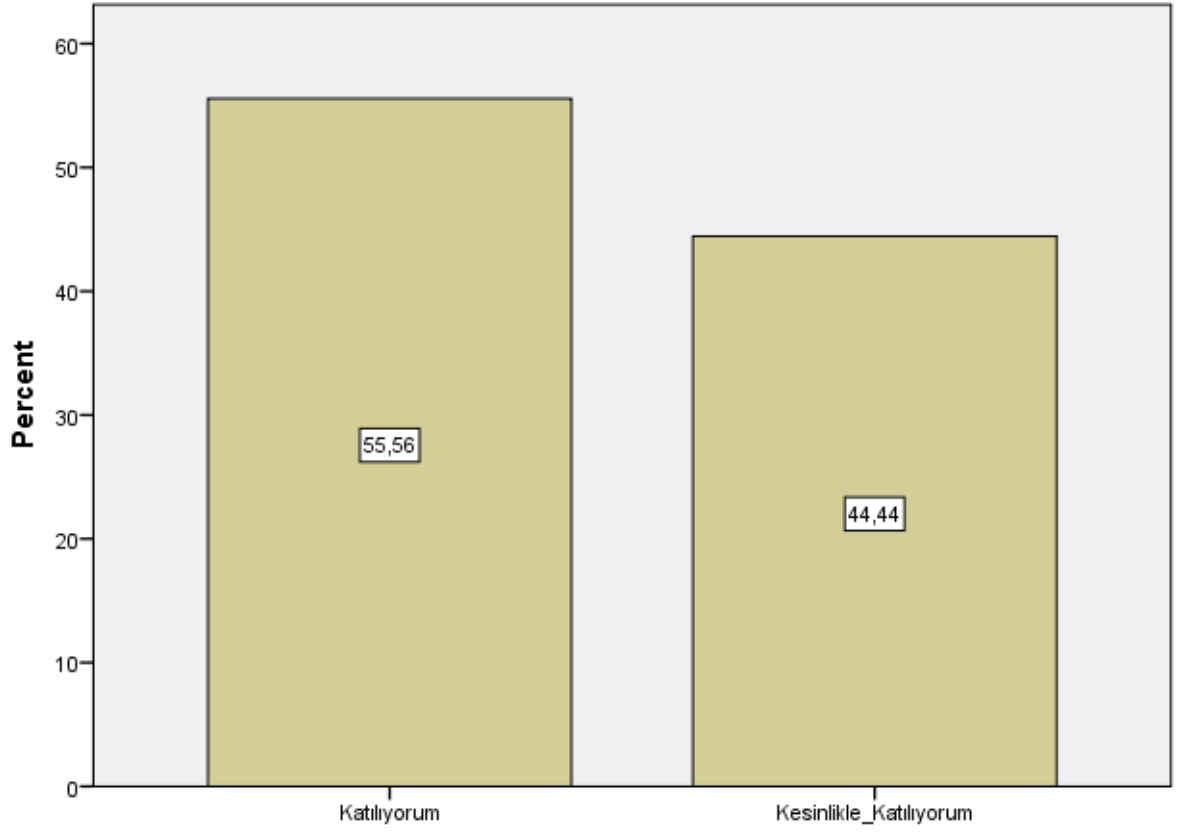

Dersin sorumlusu ile ilgili olarak [Ders zamanını etkin kullanır.]

Dersin sorumlusu ile ilgili olarak [Anlattığı konuya hakimdir.]

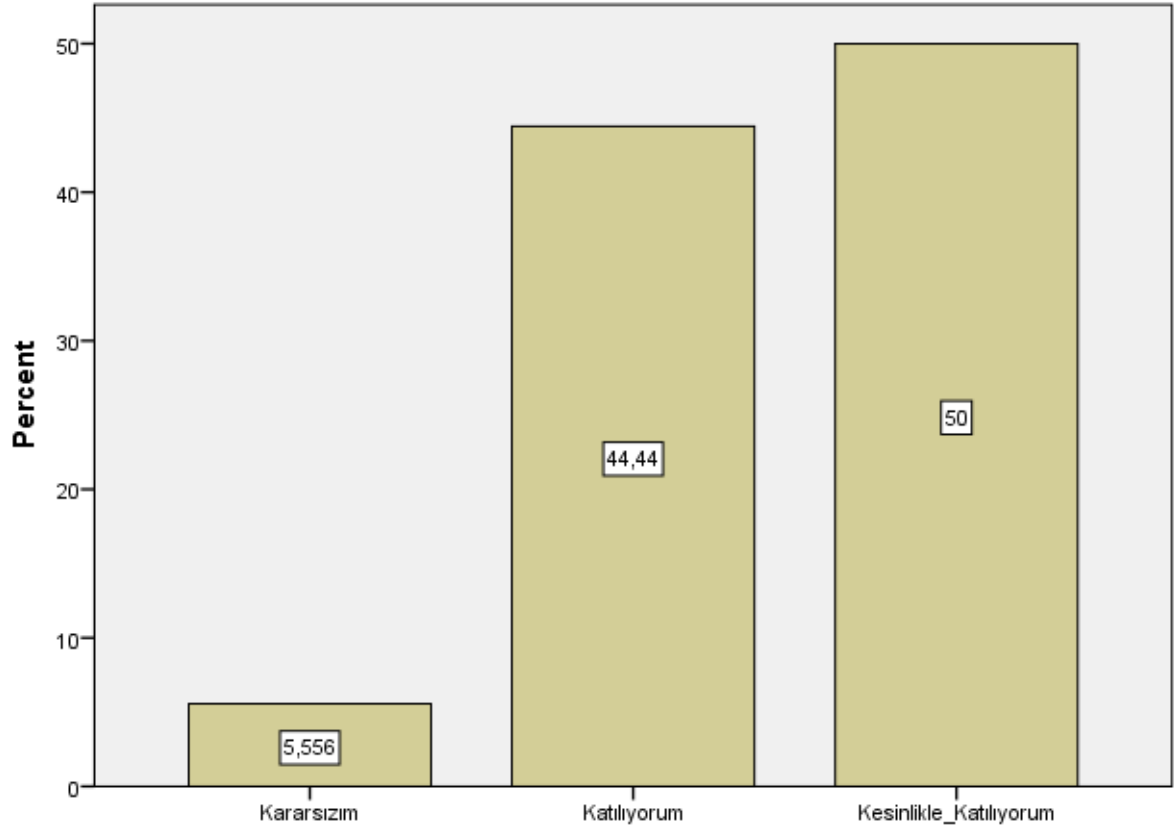

Dersin sorumlusu ile ilgili olarak [Anlattığı konuya hakimdir.]

Dersin sorumlusu ile ilgili olarak [Dersi öğretmekte başarılıdır.]

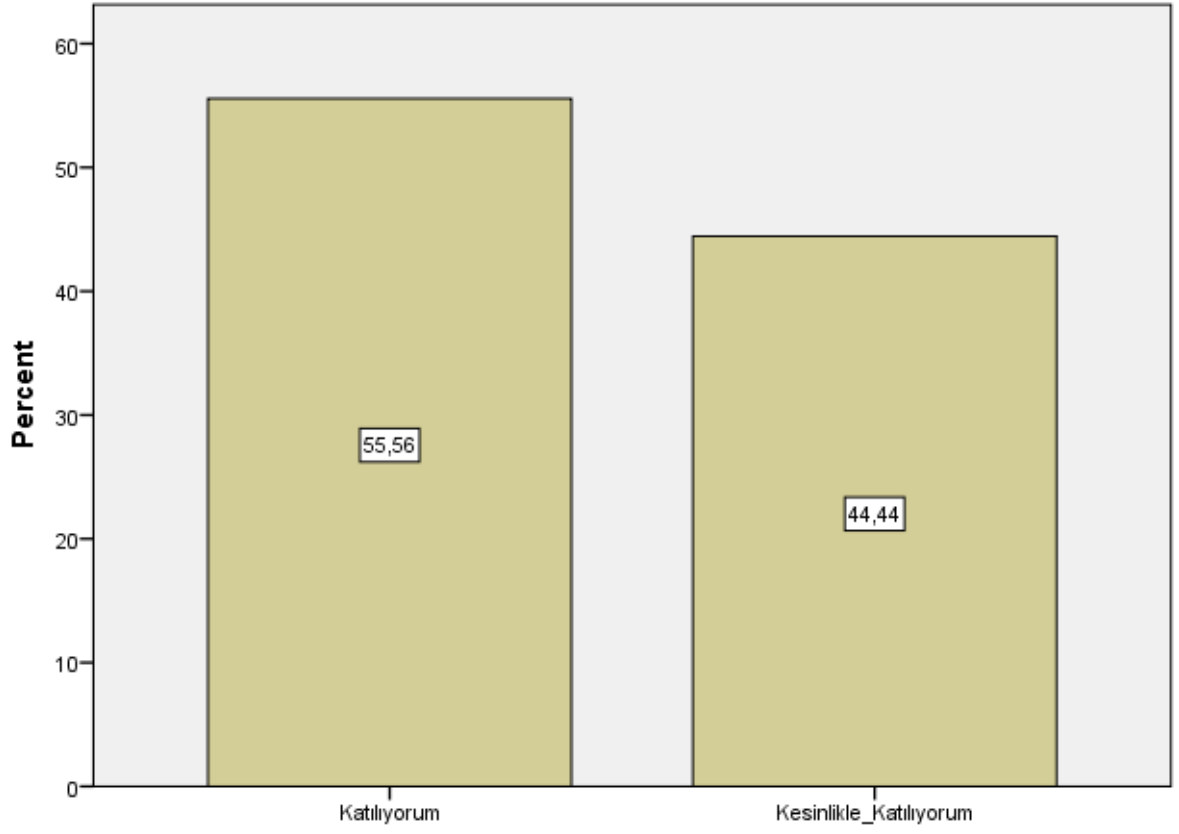

Dersin sorumlusu ile ilgili olarak [Dersi öğretmekte başarılıdır.]

Dersin sorumlusu ile ilgili olarak [Dersi yüzeysel olarak işler.]

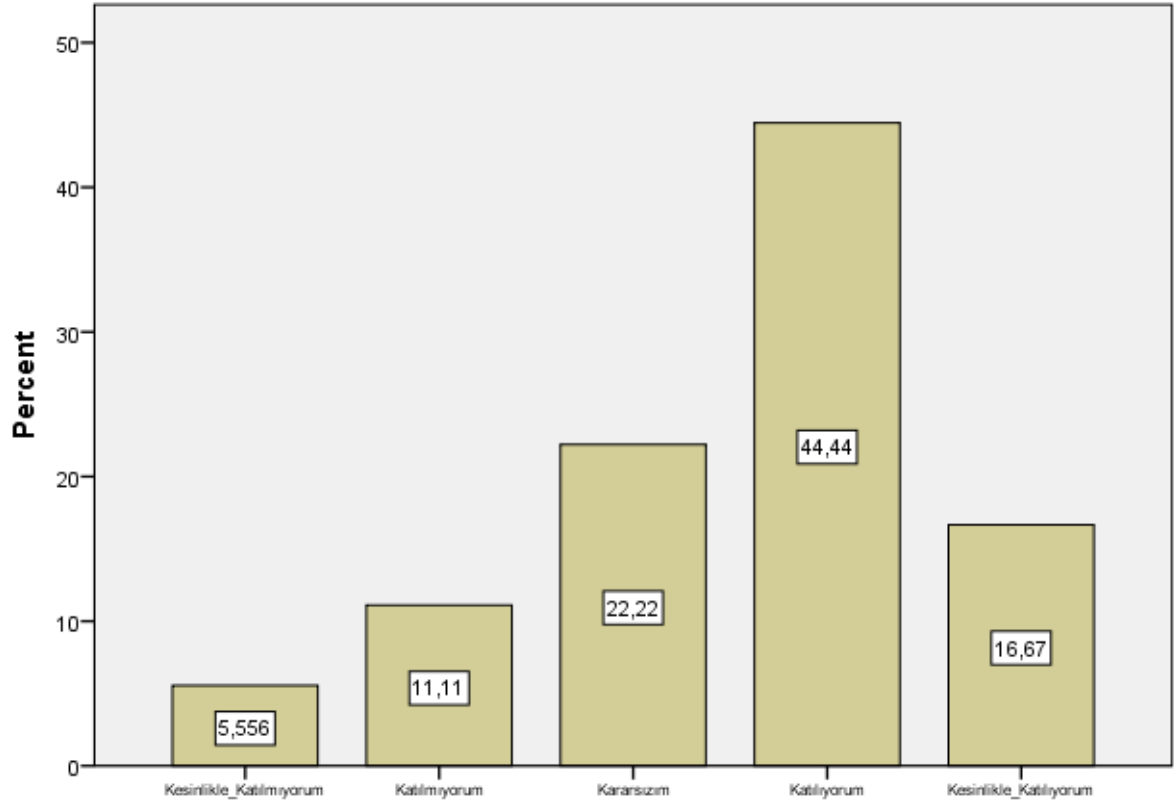

Dersin sorumlusu ile ilgili olarak [Dersi yüzeysel olarak işler.]

Dersin sorumlusu ile ilgili olarak [Öğrencilere karşı olumludur.]

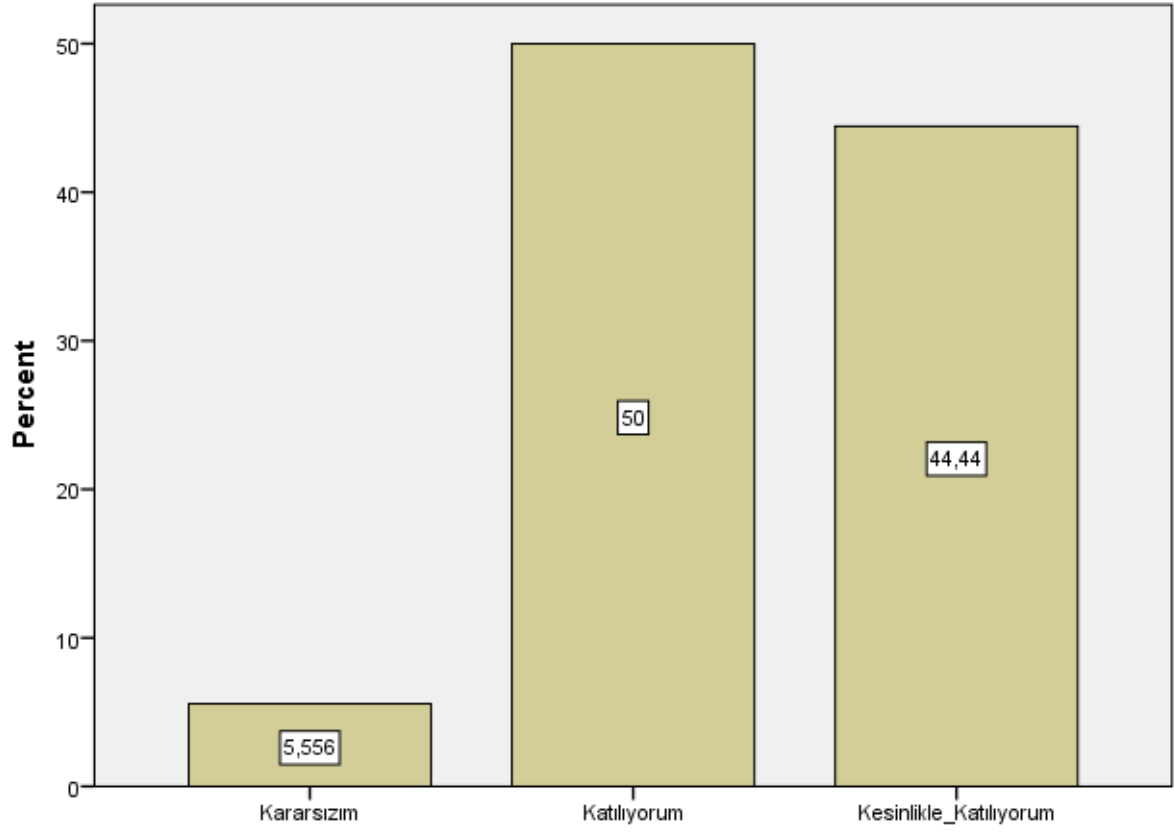

Dersin sorumlusu ile ilgili olarak [Öğrencilere karşı olumludur.]

Dersin sorumlusu ile ilgili olarak [Öğrenciler arasında ayırım yapmaz.]

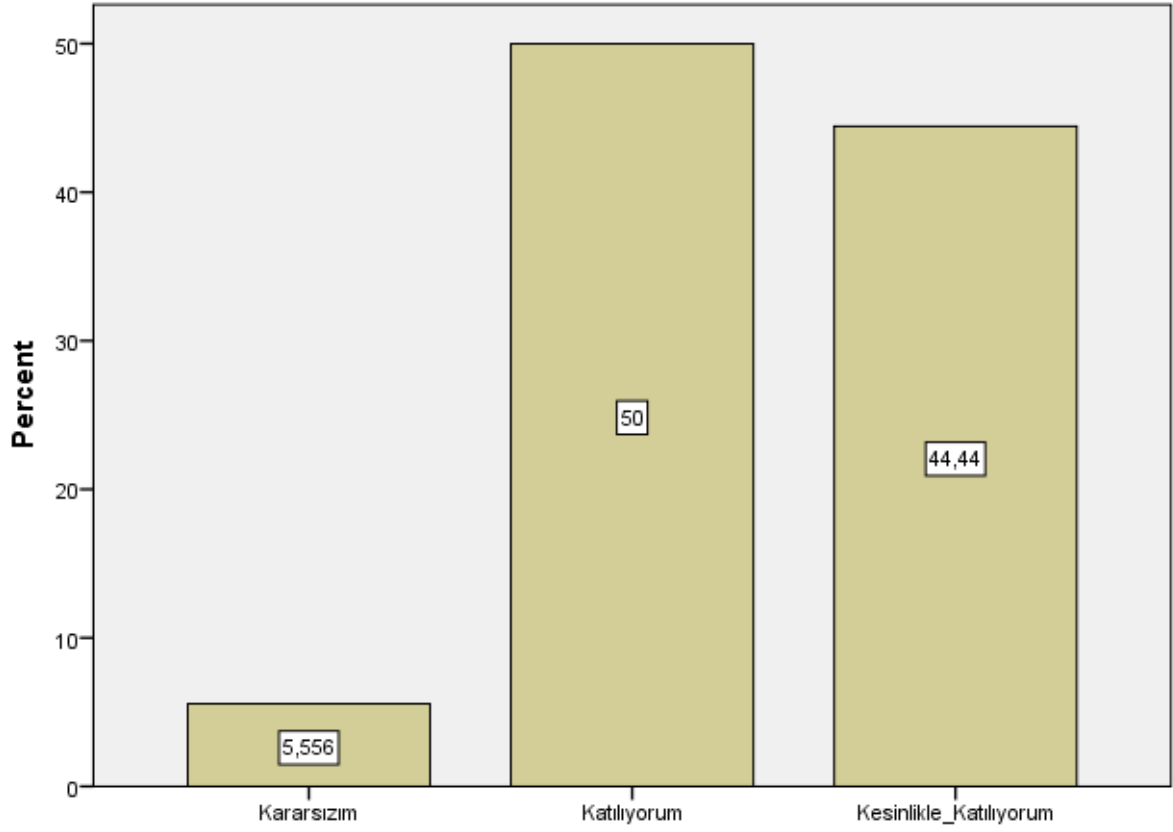

Dersin sorumlusu ile ilgili olarak [Öğrenciler arasında ayırım yapmaz.]

Dersin sorumlusu ile ilgili olarak [Ders saatleri dışında, dersle ilgili olarak öğrenciye zaman ayırır.]

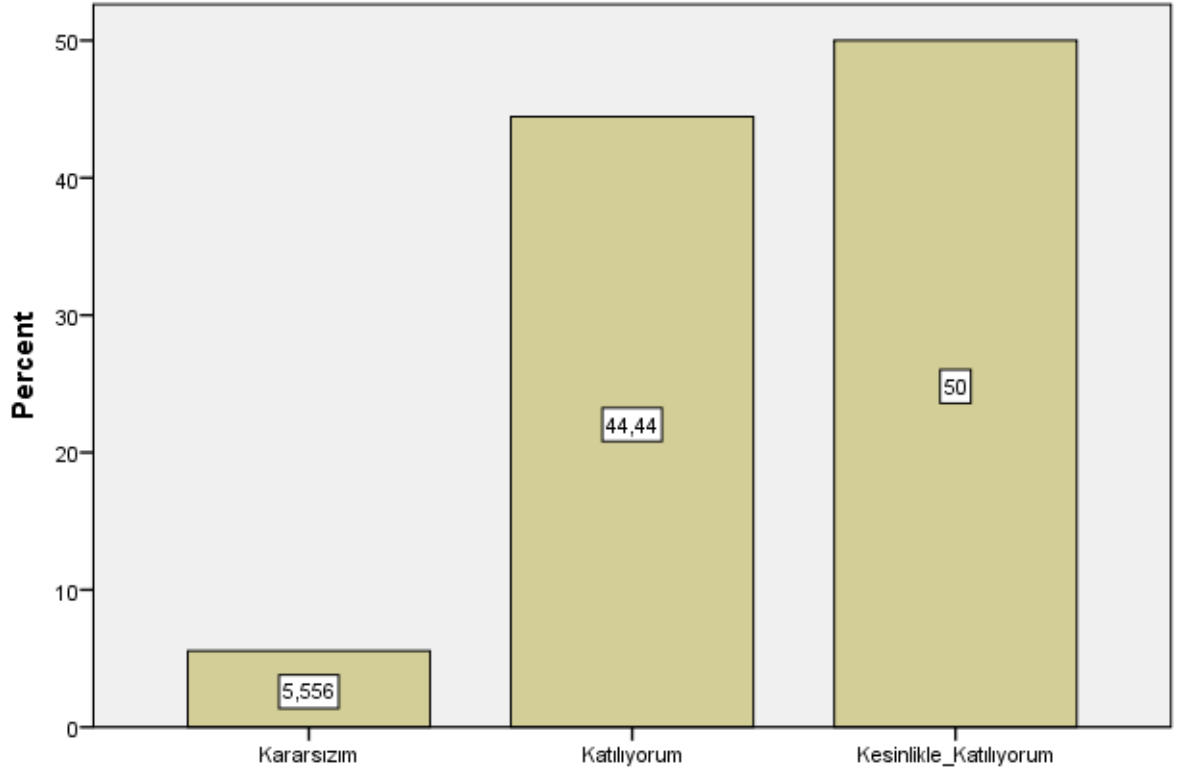

Dersin sorumlusu ile ilgili olarak [Ders saatleri dışında, dersle ilgili olarak öğrenciye zaman ayırır.]

Dersin sorumlusu ile ilgili olarak [Sınav kağıdını incelemek için çekinmeden odasına gidebilirim.]

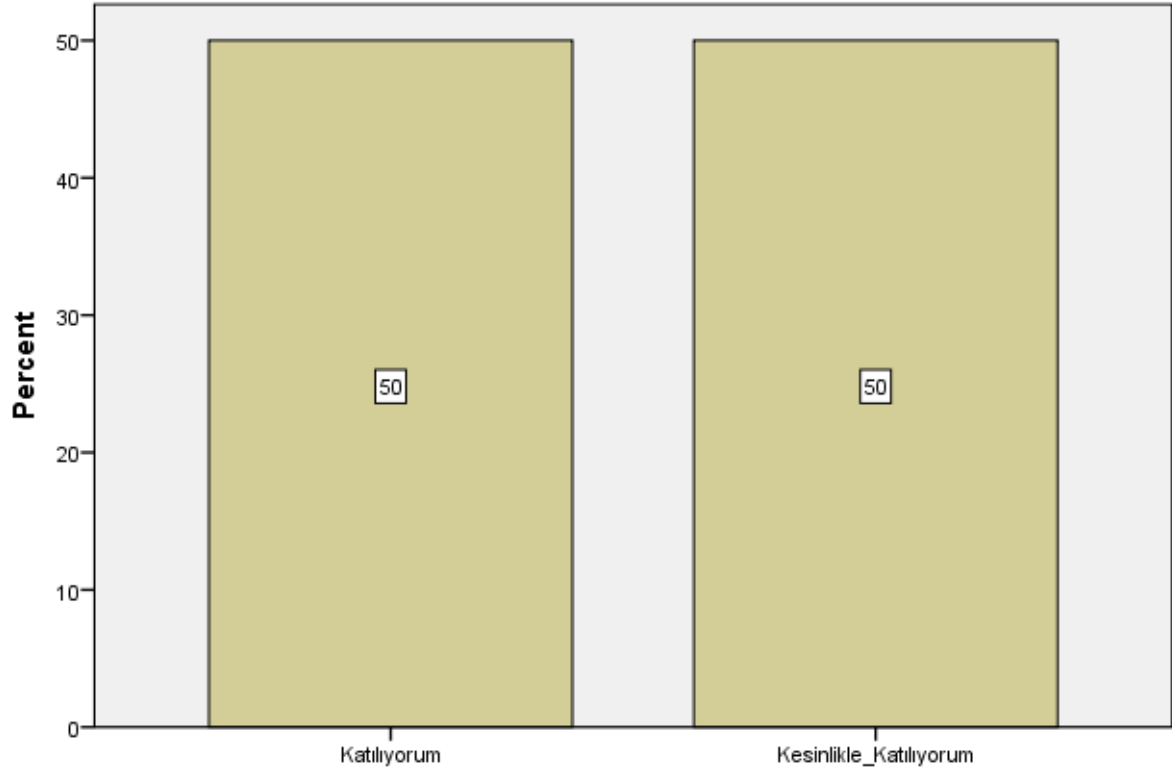

Dersin sorumlusu ile ilgili olarak [Sınav kağıdını incelemek için çekinmeden odasına gidebilirim.]

Dersin sorumlusu ile ilgili olarak [Ders sırasında çekinmeden soru sorabilirim.]

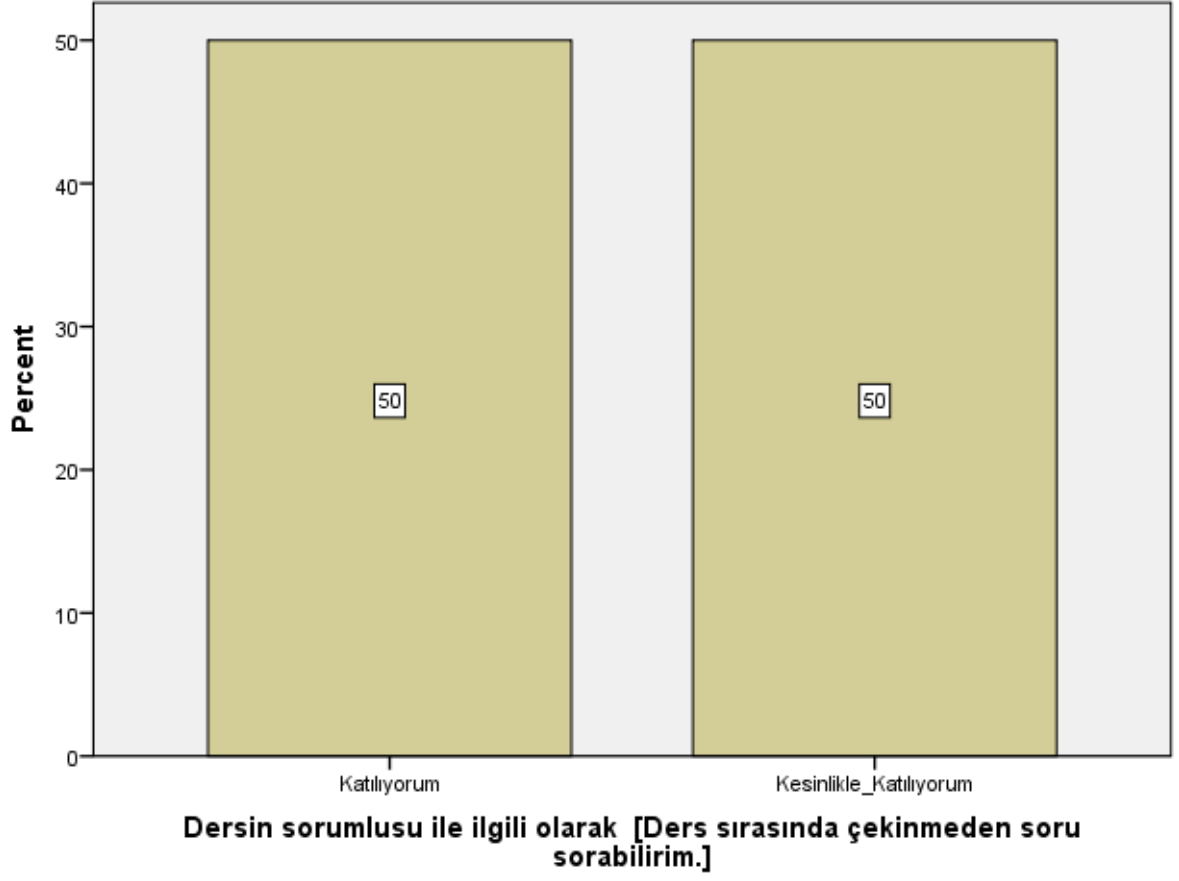

Ders ile ilgili olarak [Dönem başında dersin hedefi, içeriği ve öğrencilerden beklentiler açıklandı]

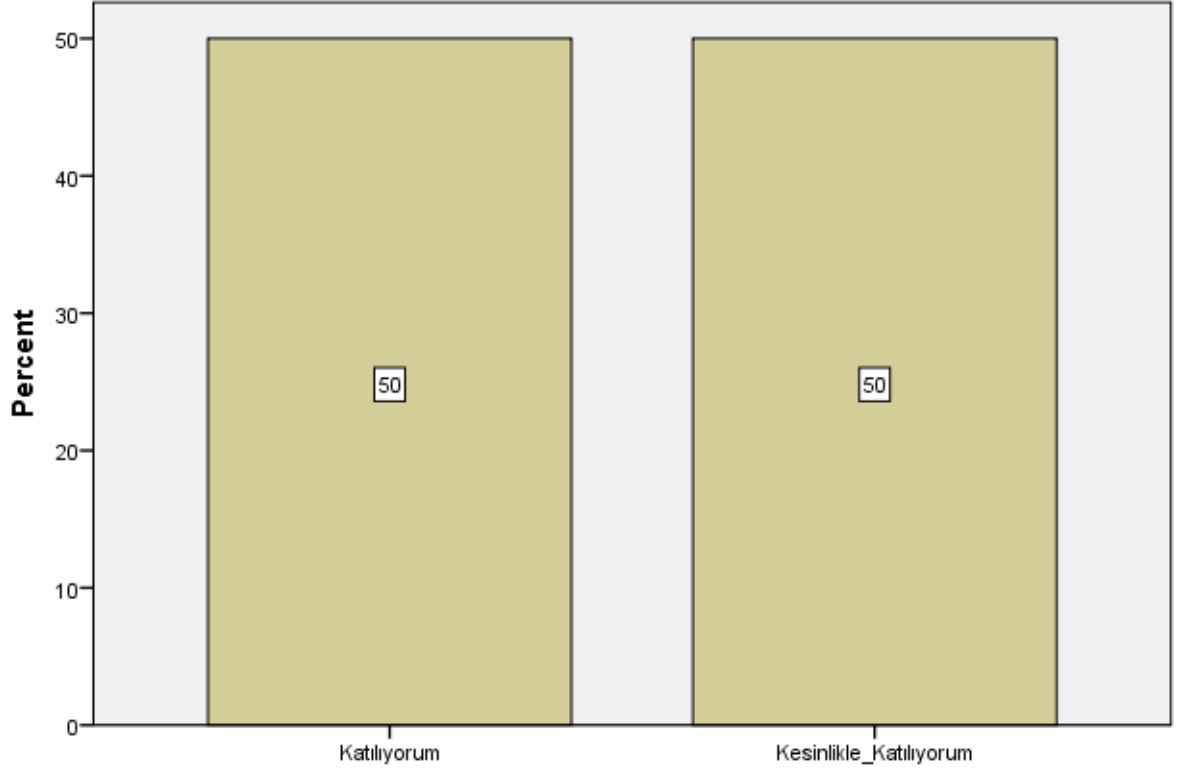

Ders ile ilgili olarak [Dönem başında dersin hedefi, içeriği ve öğrencilerden beklentiler açıklandı]

Ders ile ilgili olarak [Ders ile ilgili kaynaklar tanıtıldı]

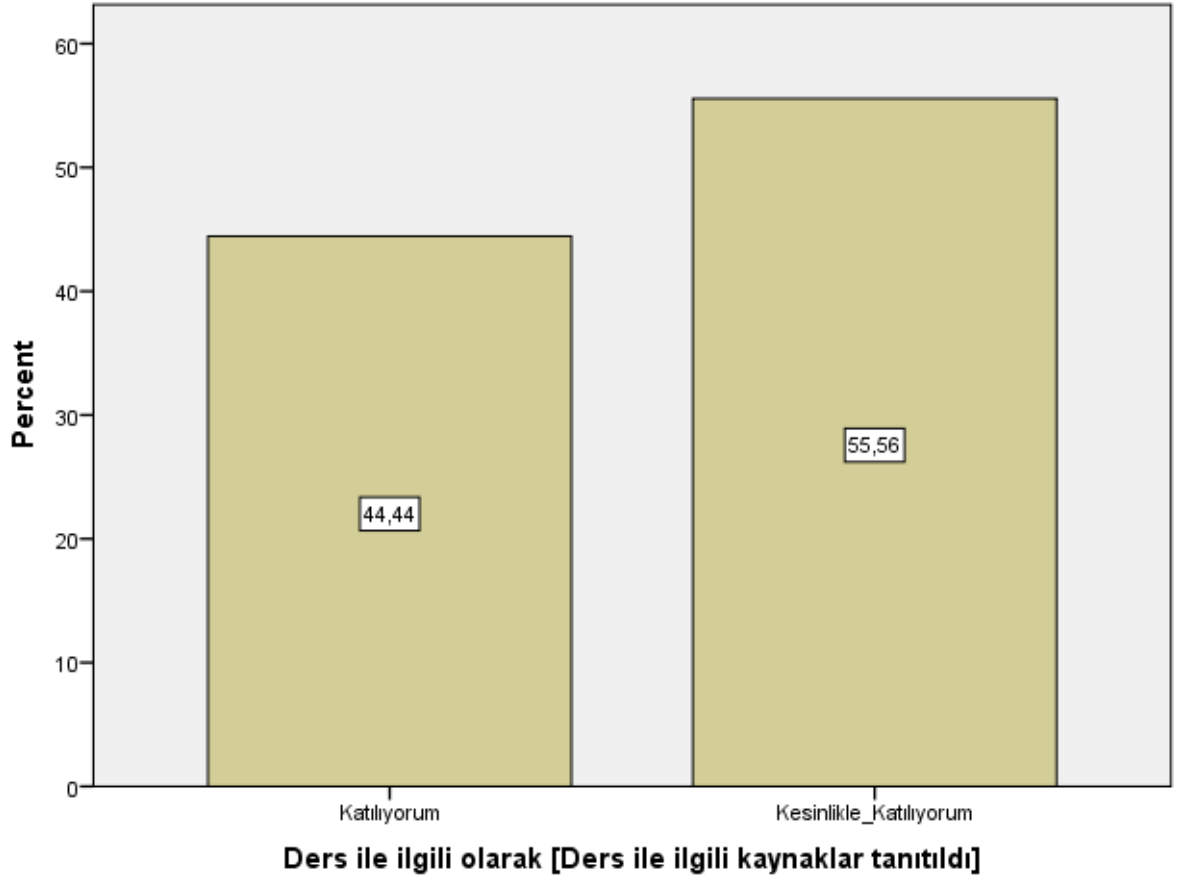

Ders ile ilgili olarak [Ders kapsamındaki konular işlendi]

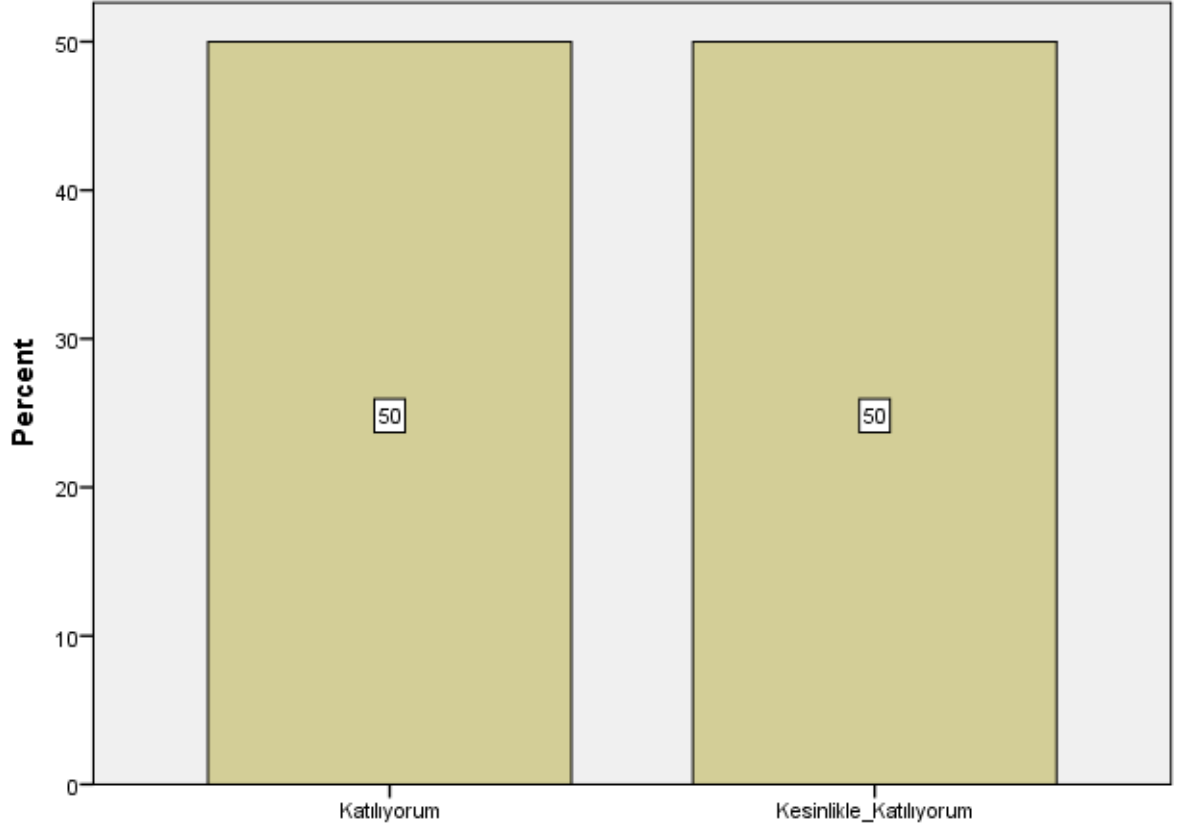

Ders ile ilgili olarak [Ders kapsamındaki konular işlendi]

Ders ile ilgili olarak [Anlatılan konuların düzeyi bana uygundu]

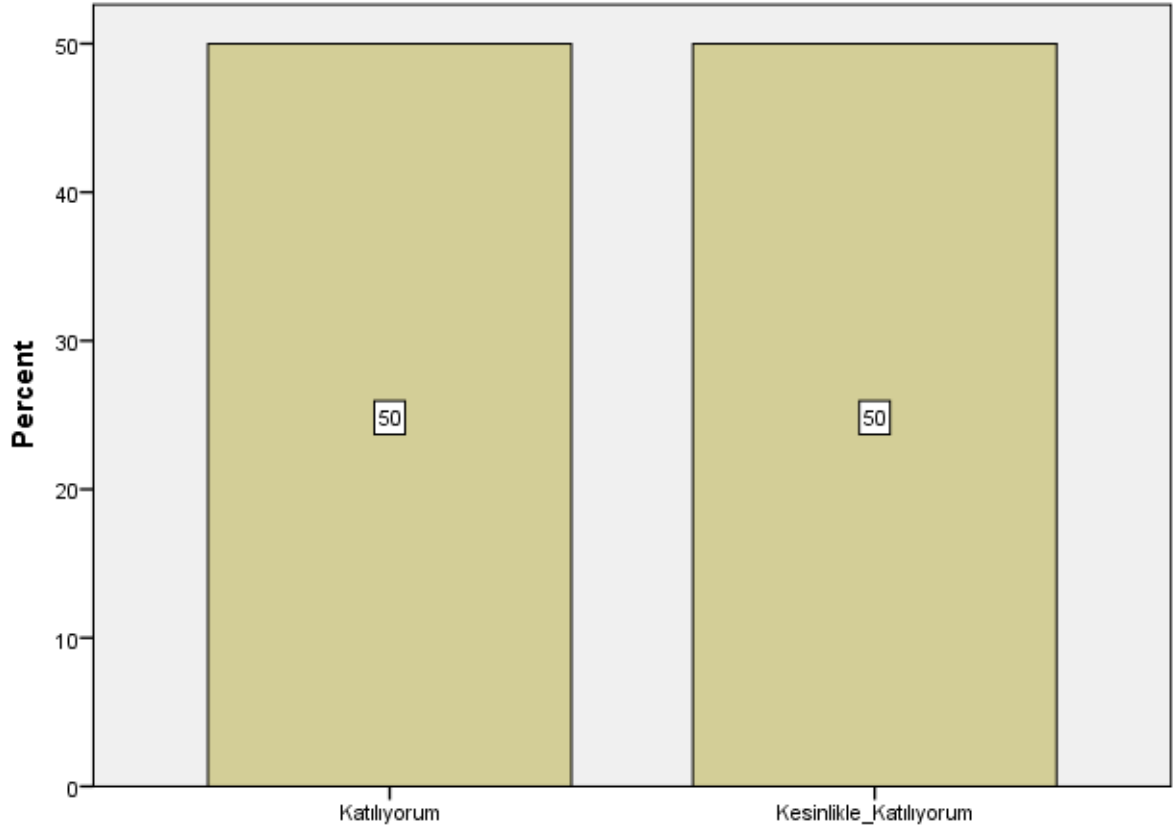

Ders ile ilgili olarak [Anlatılan konuların düzeyi bana uygundu]

Ders ile ilgili olarak [Bu ders mesleğimde kullanabileceğim önemli bilgi ve becerileri kazandırdı.]

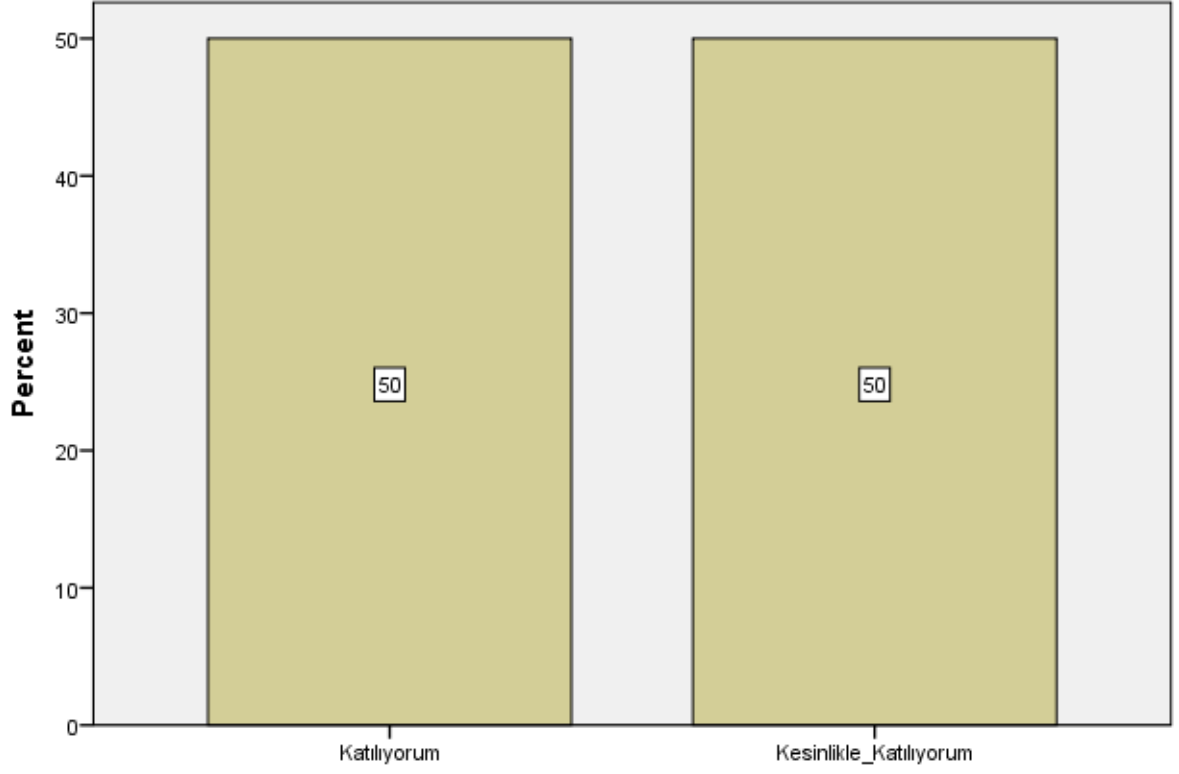

Ders ile ilgili olarak [Bu ders mesleğimde kullanabileceğim önemli bilgi ve becerileri kazandırdı.]

Değerlendirme [Sorular daha sonra tartışıldı ve yanıtlandı]

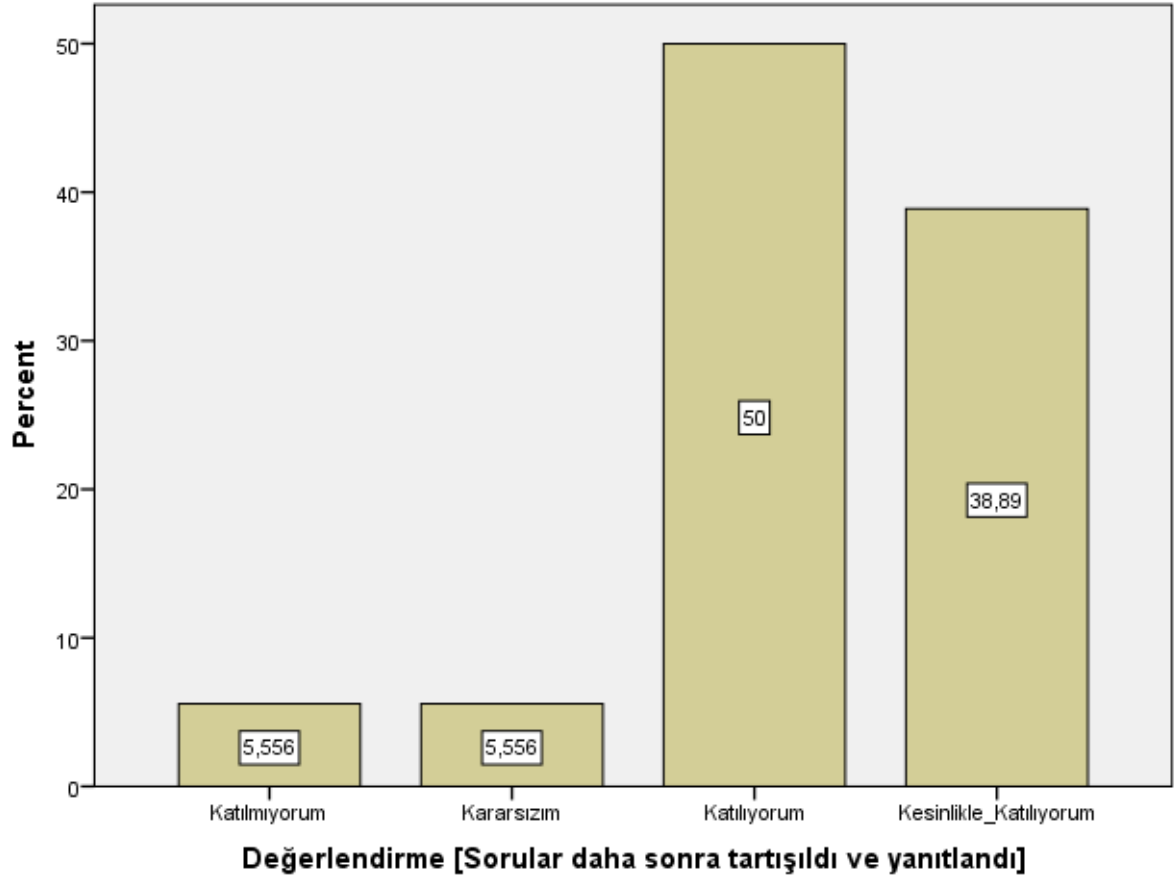

Değerlendirme [Sorular bilgi düzeyimi ölçmekteydi]

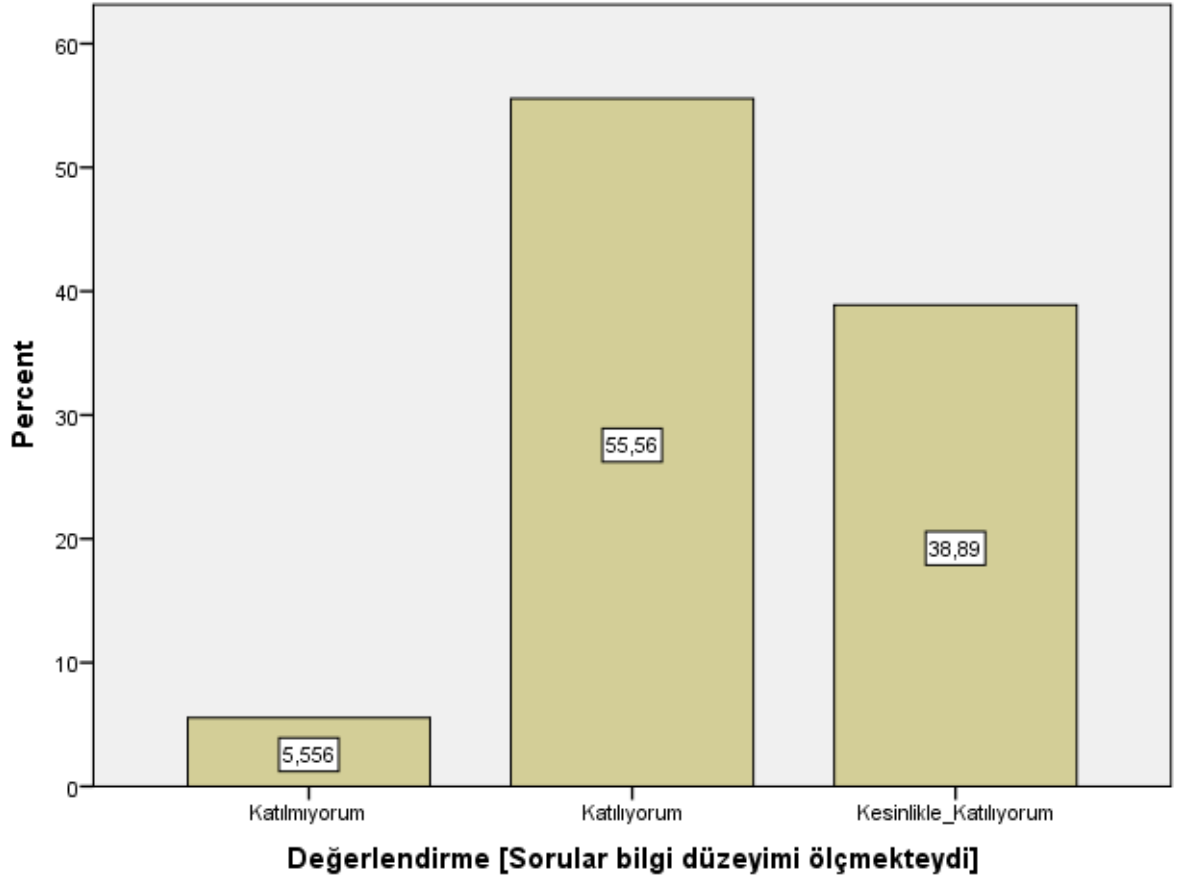

Değerlendirme [Sınav sonuçları adil bir şekilde puanlandı.]

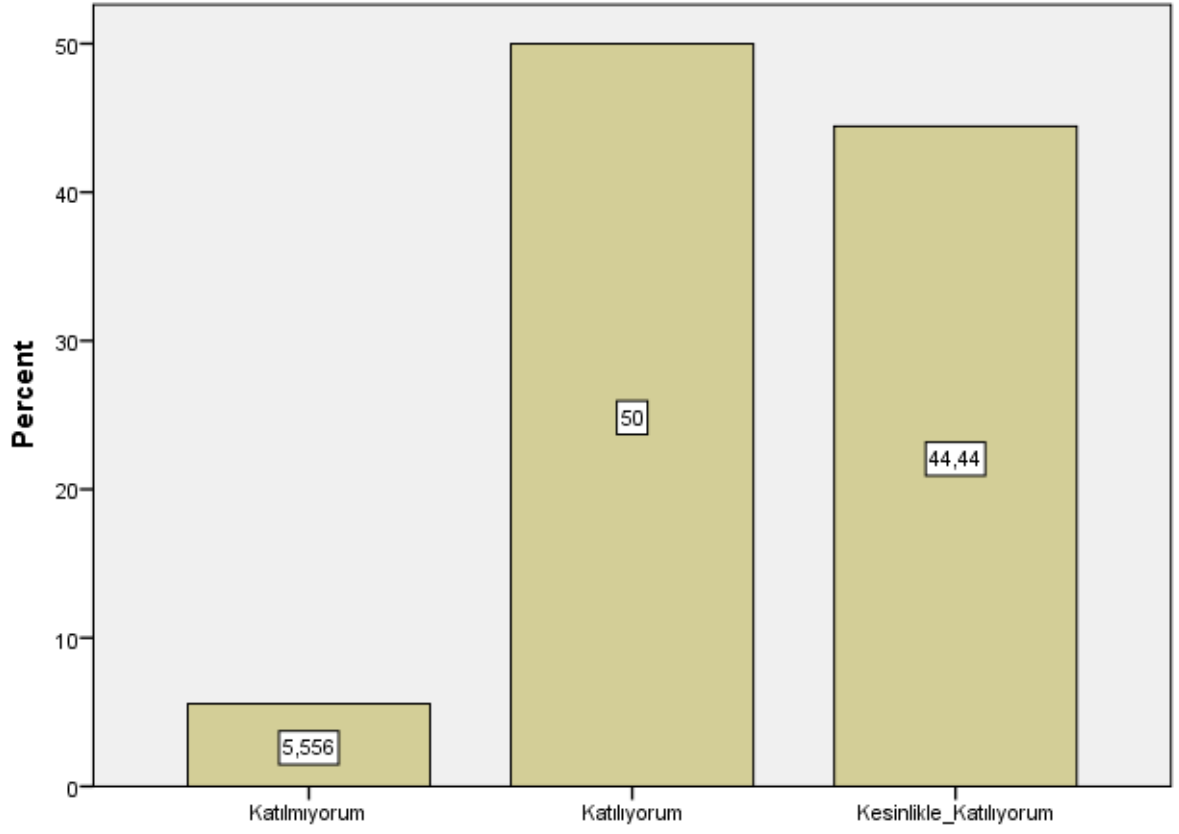

Değerlendirme [Sınav sonuçları adil bir şekilde puanlandı.]

Görevli Araştırma Görevlisi Hakkında [Derse hazırlıklı gelir.]

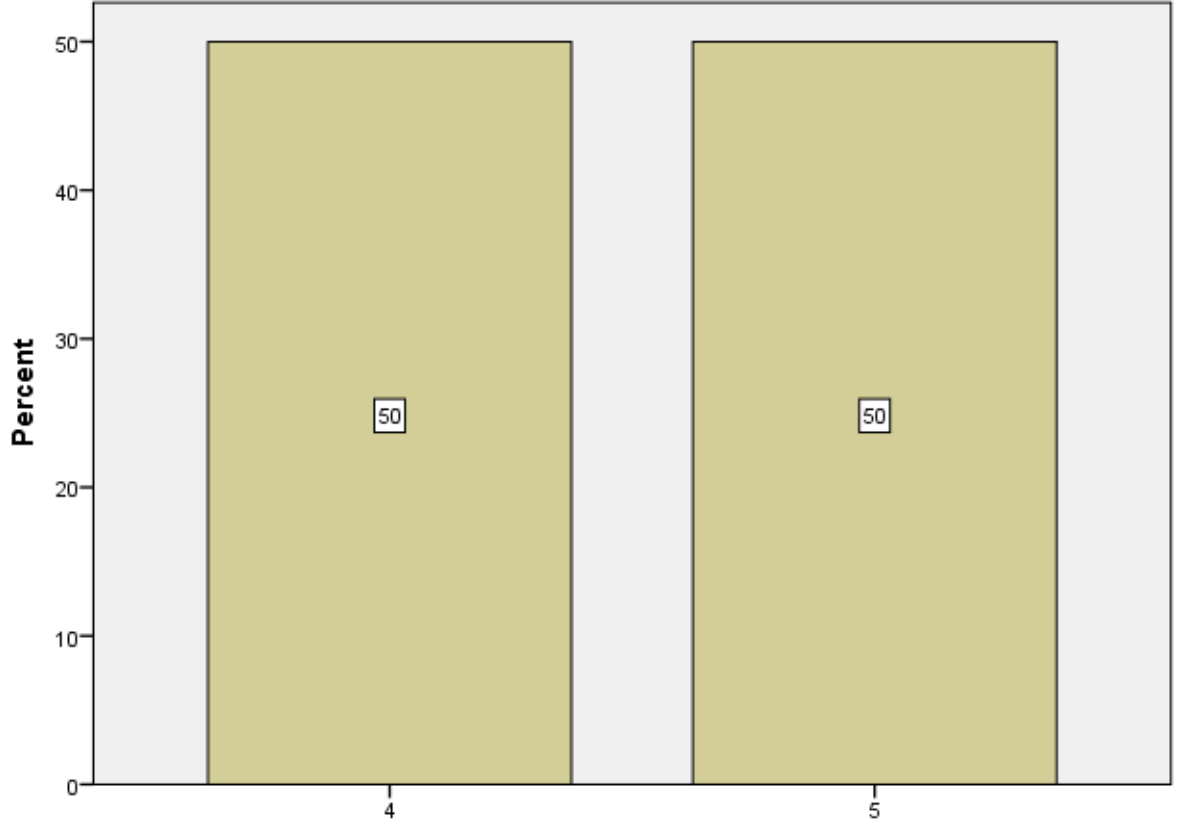

Görevli Araştırma Görevlisi Hakkında [Derse hazırlıklı gelir.]

Görevli Araştırma Görevlisi Hakkında [Ders zamanını etkin kullanır.]

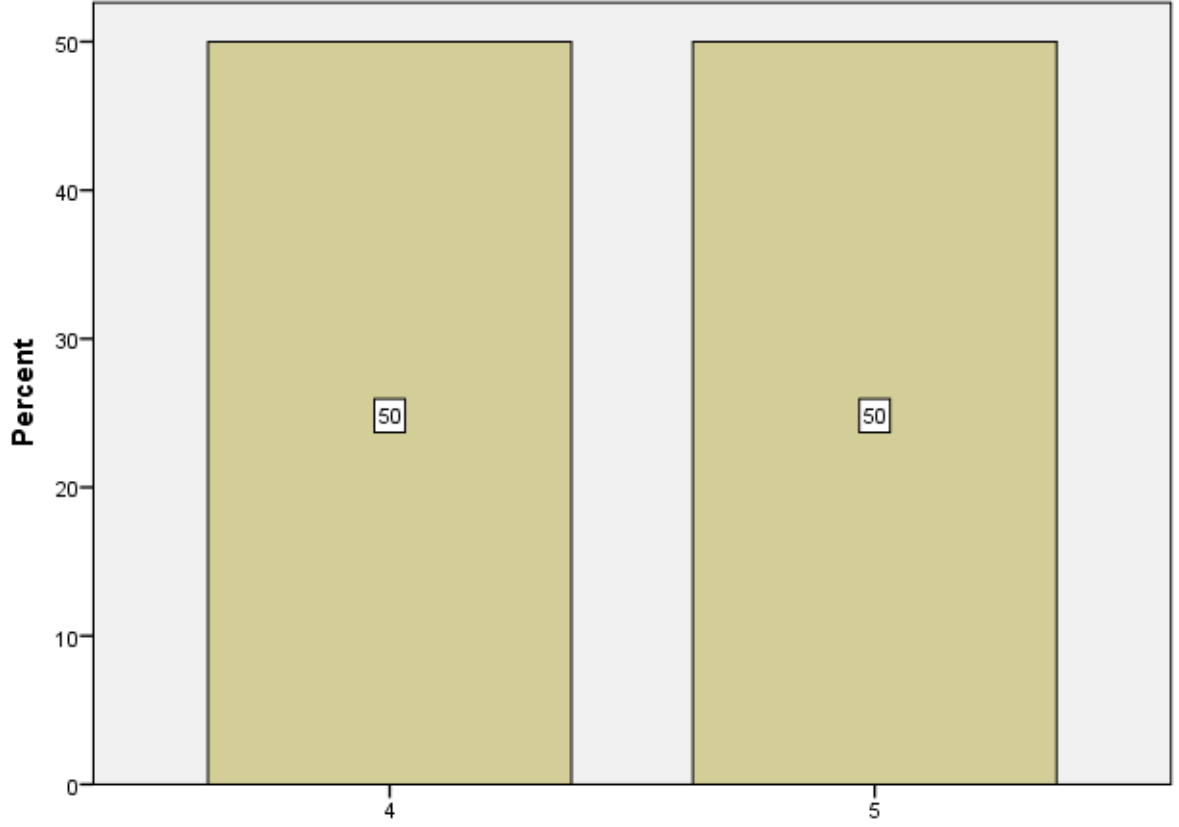

Görevli Araştırma Görevlisi Hakkında [Ders zamanını etkin kullanır.]

Görevli Araştırma Görevlisi Hakkında [Anlattığı konuya hakimdir.]

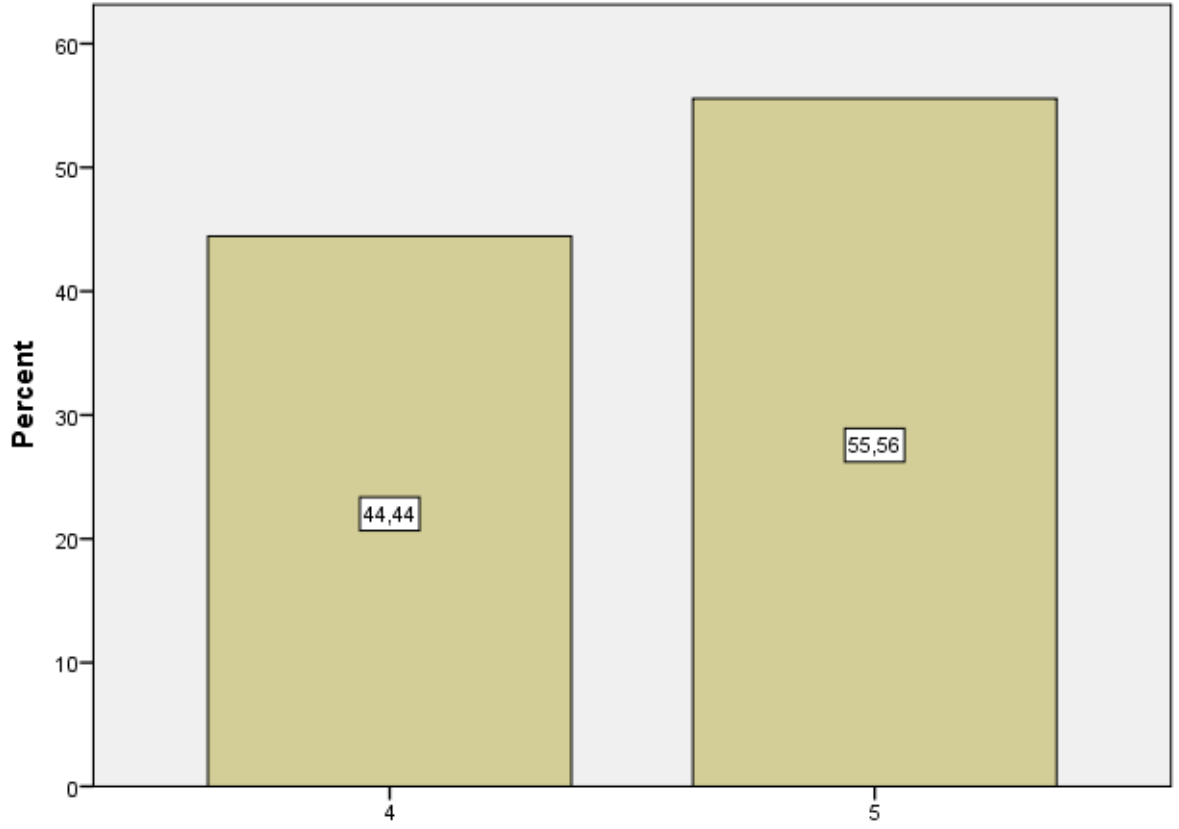

Görevli Araştırma Görevlisi Hakkında [Anlattığı konuya hakimdir.]

Görevli Araştırma Görevlisi Hakkında [Dersi öğretmekte başarılıdır.]

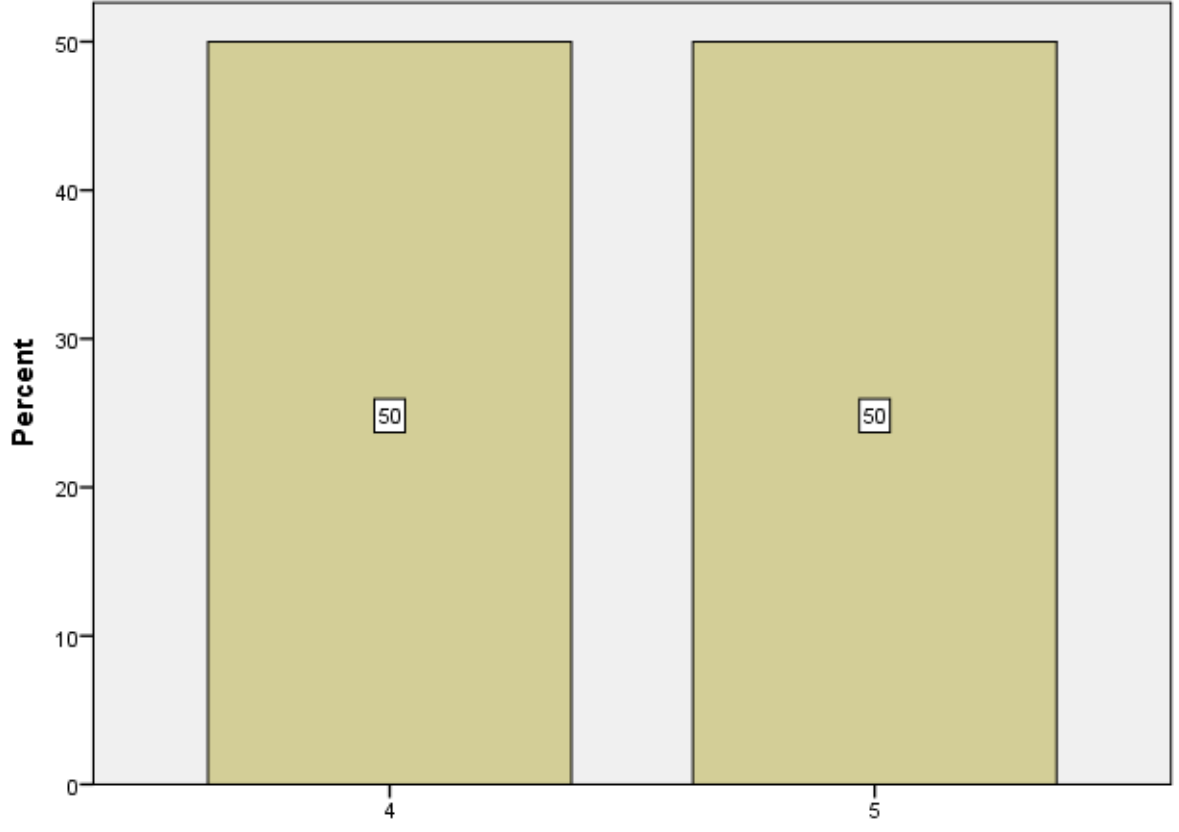

Görevli Araştırma Görevlisi Hakkında [Dersi öğretmekte başarılıdır.]

Görevli Araştırma Görevlisi Hakkında [Öğrencilere karşı olumludur.]

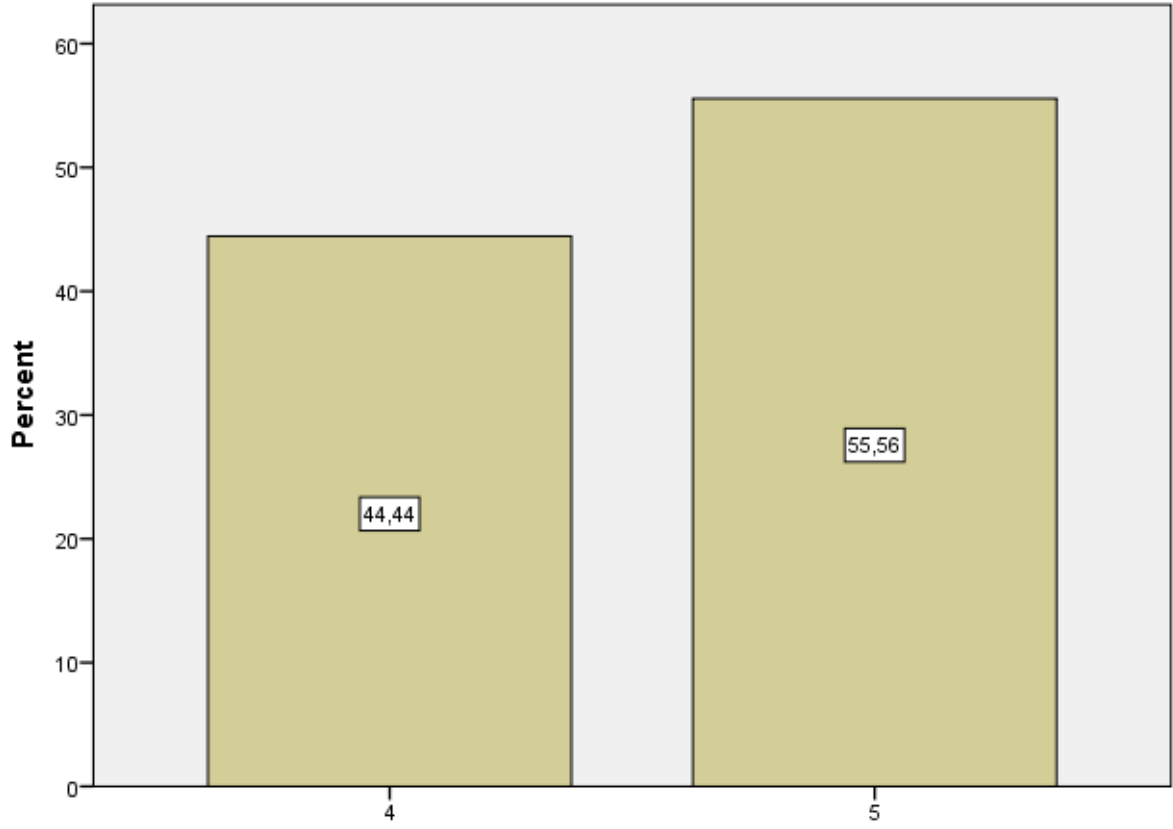

Görevli Araştırma Görevlisi Hakkında [Öğrencilere karşı olumludur.]

Görevli Araştırma Görevlisi Hakkında [Öğrenciler arasında ayırım yapmaz.]

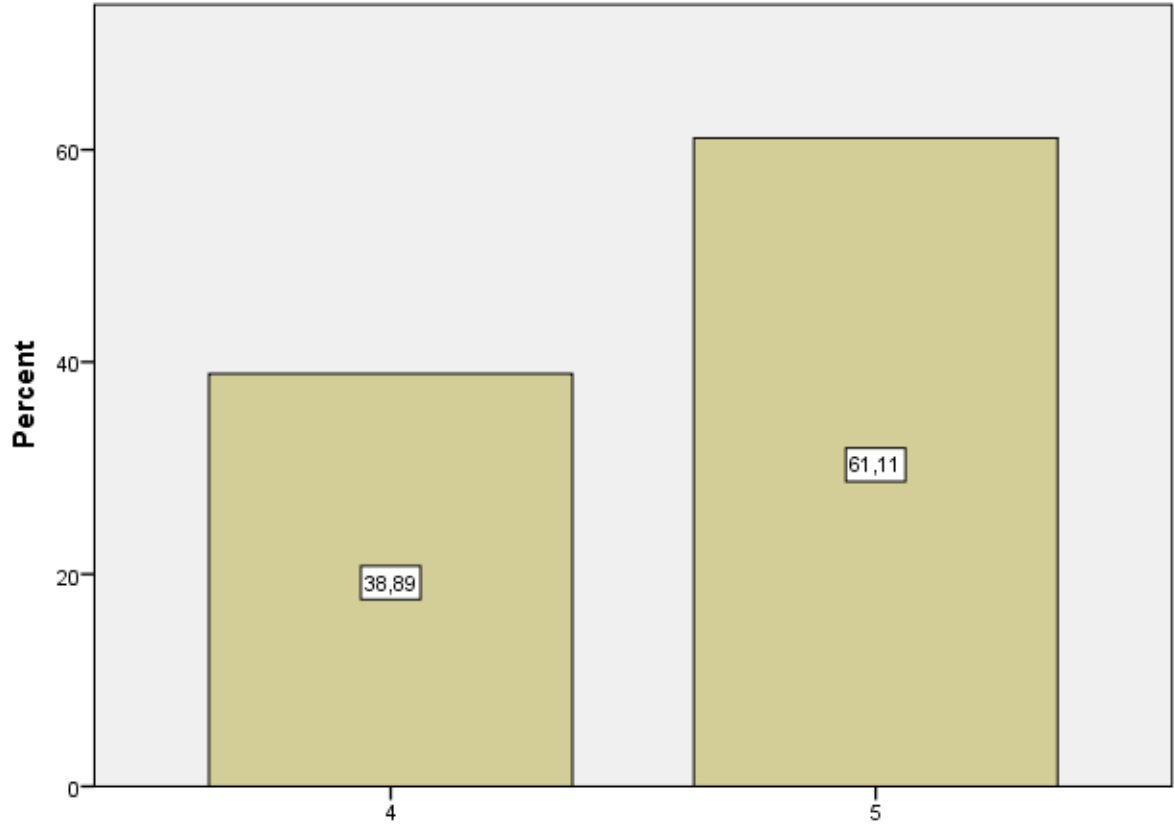

Görevli Araştırma Görevlisi Hakkında [Öğrenciler arasında ayırım yapmaz.]

Görevli Araştırma Görevlisi Hakkında [Ders saatleri dışında, dersle ilgili olarak öğrenciye zaman ayırır.]

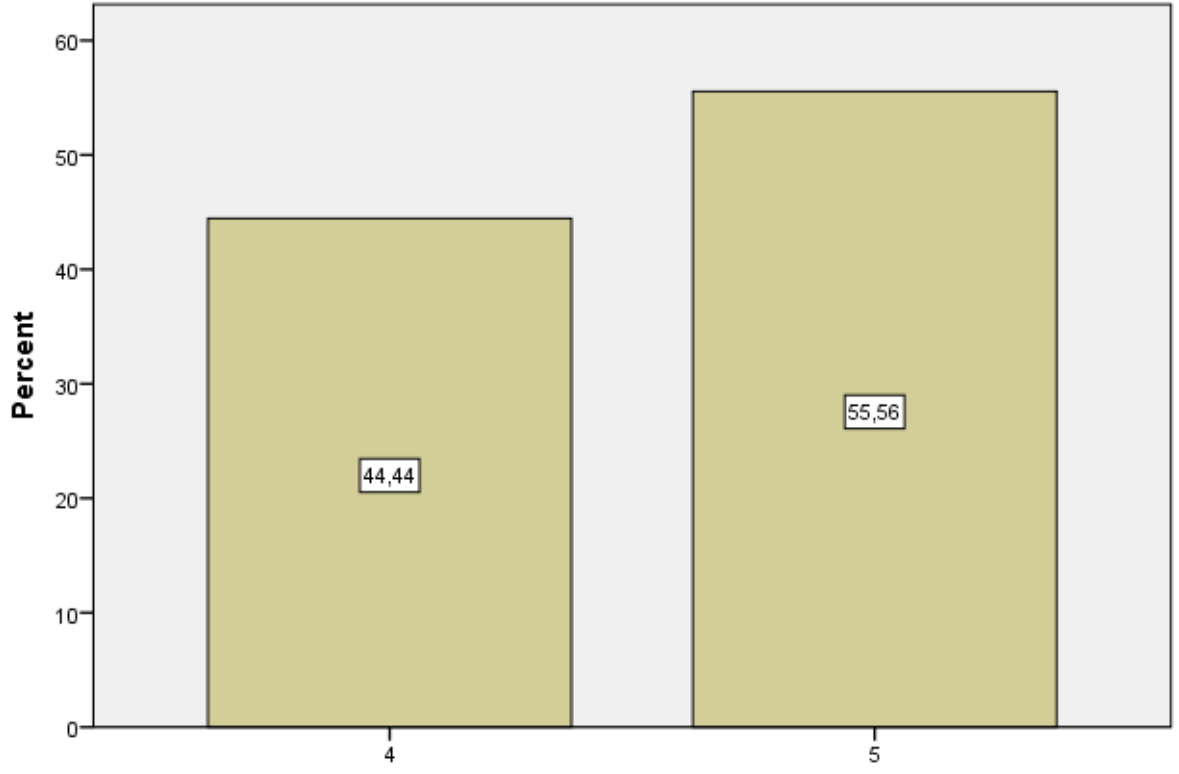

Görevli Araştırma Görevlisi Hakkında [Ders saatleri dışında, dersle ilgili olarak öğrenciye zaman ayırır.]

Görevli Araştırma Görevlisi Hakkında [Ders sırasında çekinmeden soru sorabilirim.]

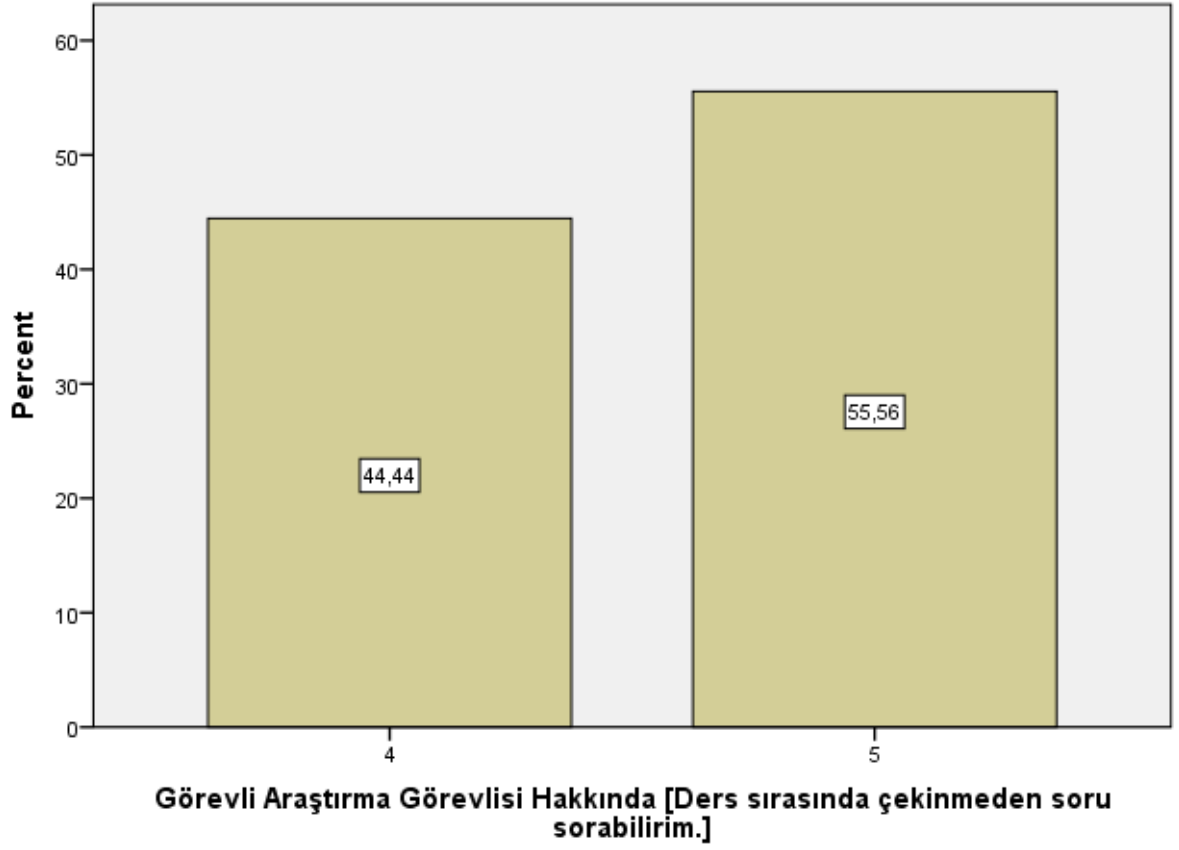

VAR00001

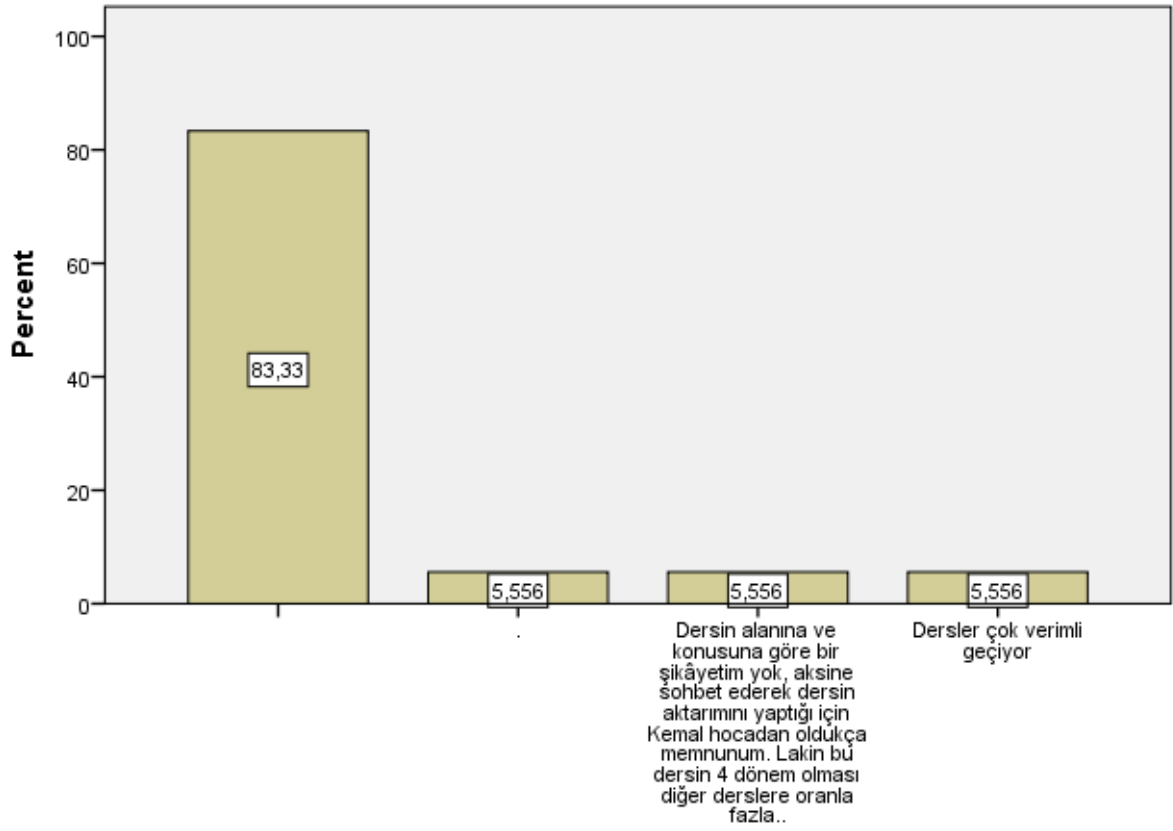

VAR00001

```
DESCRIPTIVES VARIABLES=S1 S2 S3 S4 S5 S6 S7 S8 S9 S10 S11 S12 S13 S14 S15 S16  
S17 S18 S19 S20 S21 S22 S23 S24 S25 S26 S27 S28 S29 S30 S31 S32 S33 S34  
/STATISTICS=MEAN STDDEV MIN MAX.
```

Descriptives

Notes

Output Created	14-FEB-2022 13:17:01
Comments	
Data	C:\Users\ALPER\Downloads
Input	\örnek.sav
Active Dataset	DataSet1
Filter	<none>
Weight	<none>

	Split File	<none>
	N of Rows in Working Data File	18
Missing Value Handling	Definition of Missing	User defined missing values are treated as missing.
	Cases Used	All non-missing data are used.
Syntax		DESCRIPTIVES VARIABLES=S1 S2 S3 S4 S5 S6 S7 S8 S9 S10 S11 S12 S13 S14 S15 S16 S17 S18 S19 S20 S21 S22 S23 S24 S25 S26 S27 S28 S29 S30 S31 S32 S33 S34 /STATISTICS=MEAN STDDEV MIN MAX.
Resources	Processor Time	00:00:00,00
	Elapsed Time	00:00:00,01

[DataSet1] C:\Users\ALPER\Downloads\örnek.sav

Descriptive Statistics

	N	Minimum	Maximum	Mean	Std. Deviation
Bu ders, aşağıdaki program çıktılarının kazandırılmasında ne kadar katkı sağlamaktadır? [Sanat Tarihi alanı ile ilgili konularda sözlü ve yazılı etkin iletişim kurma ve bu konulara ilişkin çözüm önerilerini aktarabilme becerisi]	18	4	5	4,33	,485

Bu ders, aşağıdaki program çıktılarının kazandırılmasında ne kadar katkı sağlamaktadır? [Sanat Tarihi alanında yeterli bilgiye sahip olma ve uygulama alanlarındaki problemleri saptama, tanımlama, analiz etme ve çözüm yöntemleri geliştirebilme becerisi]	18	4	5	4,33	,485
Bu ders, aşağıdaki program çıktılarının kazandırılmasında ne kadar katkı sağlamaktadır? [Bireysel ve grup olarak alanı ile ilgili çalışmaları disiplinli ve gerektiğinde sorumluluk alarak etkin yürütebilme]	18	3	5	4,28	,575

Descriptive Statistics

	N	Minimum	Maximum	Mean	Std. Deviation
Bu ders, aşağıdaki program çıktılarının kazandırılmasında ne kadar katkı sağlamaktadır? [Sanat Tarihi ve uygulama alanlarındaki problemleri çözmek için bilişim teknolojilerini etkin olarak kullanabilme]	18	3	5	4,17	,707
Bu ders, aşağıdaki program çıktılarının kazandırılmasında ne kadar katkı sağlamaktadır? [Sanat Tarihi ile ilgili araştırmalarda ve faaliyetlerde bilimsel, kültürel, toplumsal ve mesleki etik değerlere uygun hareket etme becerisi]	18	3	5	4,39	,608

Bu ders, aşağıdaki program çıktılarının kazandırılmasında ne kadar katkı sağlamaktadır? [Alanı ile ilgili bilgiye ulaşabilecek ve problemleri çözebilecek düzeyde yabancı dil öğrenebilme]	18	1	5	3,89	1,231
Bu ders, aşağıdaki program çıktılarının kazandırılmasında ne kadar katkı sağlamaktadır? [Sosyal ve toplumsal problemleri fark etme ve çözüm geliştirebilme]	18	3	5	4,28	,575

Descriptive Statistics

	N	Minimum	Maximum	Mean	Std. Deviation
Bu ders, aşağıdaki program çıktılarının kazandırılmasında ne kadar katkı sağlamaktadır? [İlgi duyduğu alanda kendini geliştirebilme]	18	3	5	4,28	,575
Dersin sorumlusu ile ilgili olarak [Derse hazırlıklı gelir.]	18	3	5	4,44	,616
Dersin sorumlusu ile ilgili olarak [Ders zamanını etkin kullanır.]	18	4	5	4,44	,511
Dersin sorumlusu ile ilgili olarak [Anlattığı konuya hakimdir.]	18	3	5	4,44	,616
Dersin sorumlusu ile ilgili olarak [Dersi öğretmekte başarılıdır.]	18	4	5	4,44	,511
Dersin sorumlusu ile ilgili olarak [Dersi yüzeysel olarak işler.]	18	1	5	3,56	1,097
Dersin sorumlusu ile ilgili olarak [Öğrencilere karşı olumludur.]	18	3	5	4,39	,608

Dersin sorumlusu ile ilgili olarak [Öğrenciler arasında ayırım yapmaz.]	18	3	5	4,39	,608
Dersin sorumlusu ile ilgili olarak [Ders saatleri dışında, dersle ilgili olarak öğrenciye zaman ayırır.]	18	3	5	4,44	,616
Dersin sorumlusu ile ilgili olarak [Sınav kağıdımı incelemek için çekinmeden odasına gidebilirim.]	18	4	5	4,50	,514

Descriptive Statistics

	N	Minimum	Maximum	Mean	Std. Deviation
Dersin sorumlusu ile ilgili olarak [Ders sırasında çekinmeden soru sorabilirim.]	18	4	5	4,50	,514
Ders ile ilgili olarak [Dönem başında dersin hedefi, içeriği ve öğrencilerden beklentiler açıklandı]	18	4	5	4,50	,514
Ders ile ilgili olarak [Ders ile ilgili kaynaklar tanıtıldı]	18	4	5	4,56	,511
Ders ile ilgili olarak [Ders kapsamındaki konular işlendi]	18	4	5	4,50	,514
Ders ile ilgili olarak [Anlatılan konuların düzeyi bana uygundu]	18	4	5	4,50	,514
Ders ile ilgili olarak [Bu ders mesleğimde kullanabileceğim önemli bilgi ve becerileri kazandırdı.]	18	4	5	4,50	,514
Değerlendirme [Sorular daha sonra tartışıldı ve yanıtları]	18	2	5	4,22	,808
Değerlendirme [Sorular bilgi düzeyimi ölçmekteydi]	18	2	5	4,28	,752
Değerlendirme [Sınav sonuçları adil bir şekilde puanlandı.]	18	2	5	4,33	,767

Görevli Araştırma Görevlisi Hakkında [Derse hazırlıklı gelir.]	18	4	5	4,50	,514
Görevli Araştırma Görevlisi Hakkında [Ders zamanını etkin kullanır.]	18	4	5	4,50	,514
Görevli Araştırma Görevlisi Hakkında [Anlattığı konuya hakimdir.]	18	4	5	4,56	,511

Descriptive Statistics

	N	Minimum	Maximum	Mean	Std. Deviation
Görevli Araştırma Görevlisi Hakkında [Dersi öğretmekte başarılıdır.]	18	4	5	4,50	,514
Görevli Araştırma Görevlisi Hakkında [Öğrencilere karşı olumludur.]	18	4	5	4,56	,511
Görevli Araştırma Görevlisi Hakkında [Öğrenciler arasında ayırım yapmaz.]	18	4	5	4,61	,502
Görevli Araştırma Görevlisi Hakkında [Ders saatleri dışında, dersle ilgili olarak öğrenciye zaman ayırır.]	18	4	5	4,56	,511
Görevli Araştırma Görevlisi Hakkında [Ders sırasında çekinmeden soru sorabilirim.]	18	4	5	4,56	,511
Valid N (listwise)	18				

COMPUTE

Genel_puan=S1+S2+S3+S4+S5+S6+S7+S8+S9+S10+S11+S12+S13+S14+S15+S16+S17+S18+S
19+S20+S21+S22+S23+S24+S25+S26.

EXECUTE.

DESCRIPTIVES VARIABLES=Genel_puan
/STATISTICS=MEAN STDDEV MIN MAX.

Descriptives

Notes

Output Created		14-FEB-2022 13:23:30
Comments		
Input	Data	C:\Users\ALPER\Downloads \örnek.sav
	Active Dataset	DataSet1
	Filter	<none>
	Weight	<none>
	Split File	<none>
	N of Rows in Working Data	18
	File	
Missing Value Handling	Definition of Missing	User defined missing values are treated as missing.
	Cases Used	All non-missing data are used.
Syntax		DESCRIPTIVES VARIABLES=Genel_puan /STATISTICS=MEAN STDDEV MIN MAX.
Resources	Processor Time	00:00:00,00
	Elapsed Time	00:00:00,03

[DataSet1] C:\Users\ALPER\Downloads\örnek.sav

Descriptive Statistics

	N	Minimum	Maximum	Mean	Std. Deviation
Genel_puan	18	99,00	130,00	112,8889	11,10320
Valid N (listwise)	18				